-Nikriz İlâhi- 1

DEVRAN İÇİNDE DURDUM

Sofyan (♪=100)

Beste: Kemal Batanay

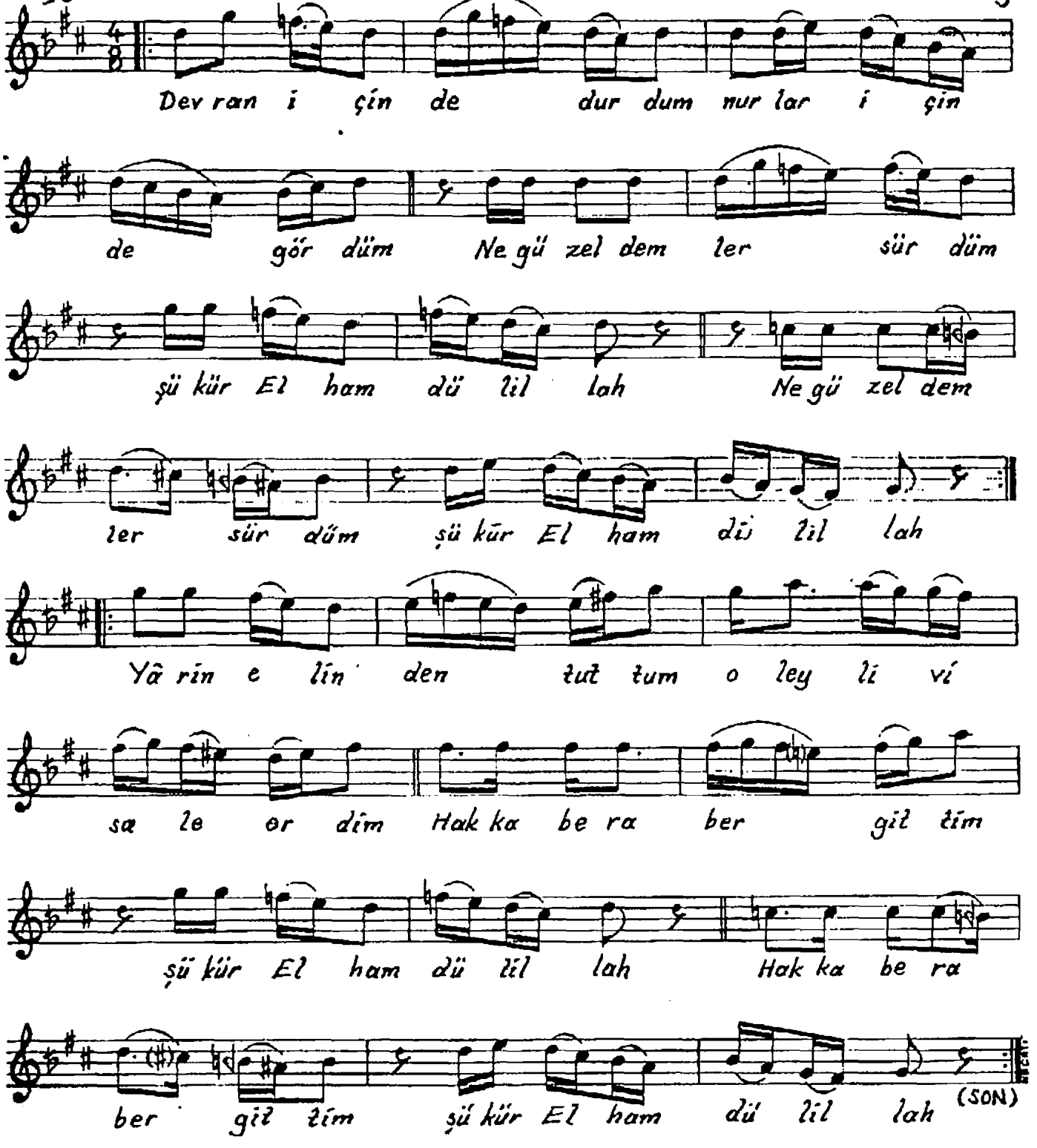

Devran içinde durdum nurlar içinde gördüm
Ne güzel demler sürdüm şükür Elhamdülillah
Yârin elinden tutdum leylî vîsâle ~~erdim~~ yettim
Hakka beraber gittim şükür Elhamdülillah