

Nikriz Mâhi

♩ = 160

♩ = 320

Hüdâ dâvet eder elhamdülillâh

Söz : Niyâzi MISRÎ
Mûzik : S.Eyyûbi İŞIKSAI

Usulü: DÜYEK

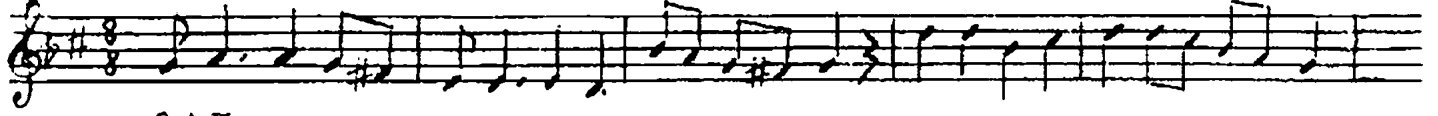

SAZ -----



HÜ DÂ DÂ VET E DER EL HAM DÜ LİL LAH... BU CÂN DOS TA
DU VAL DAN CÂN Ü DİL VAS LI HA BÎ Bİ... HEM O KUR HEM
Bİ LİŞ TİK GÜN DA HEM İH SAN LAR ET Tİ... NA Sİ Bİ MİZ

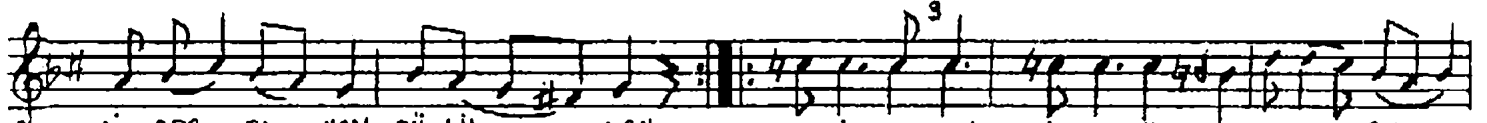

Gİ DER EL HAM DÜ LİL LAH HA Kİ KAT ŞEH Rİ NE CÜN RİH LER OL DU..
YA ZAR EL HAM DÜ LİL LAH YA KİM GEL Dİ TU LÜ A SEM Sİ RU HUM..
KA DAR EL HAM DÜ LİL LAH NE GAM Gİ DER SE DÜN YÂ DAN Nİ YÂ Zİ..

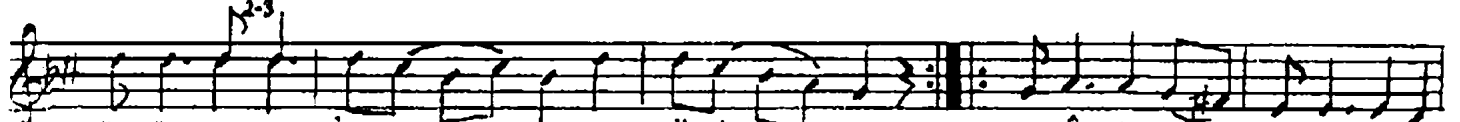

GÖ NÜL DUR MAZ İ VER EL HAM DÜ LİL LAH RA HİM AL LAH KE RİM AL LAH
BU GÜN GÜ NÜM OY ĞAR EL HAM DÜ LİL LAH
Vİ SÂ Lİ NE E RER EL HAM DÜ LİL LAH

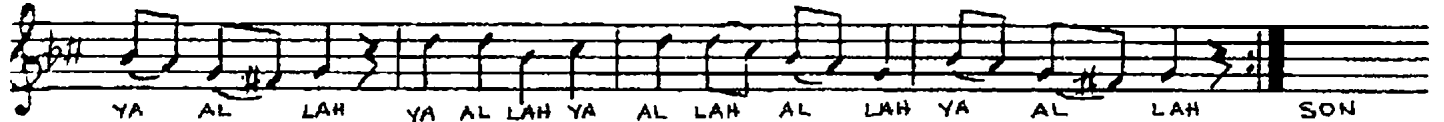

YA AL LAH YA AL LAH YA AL LAH AL LAH YA AL LAH SON



Hüdâ dâvet eder elhamdülillâh
Bu cân dosta gider elhamdülillâh

Hakikat şehrine çün rihlet oldu
Gönül dürmaz iver elhamdülillâh

Duyaldan cân-ü dil vaslı habîbî
Hem okur hem yazar elhamdülillâh

Yakın geldi tulûa şems-i rûhum
Bugün günüm doğar elhamdülillâh

Biliştik bunda hem ihsânlar etti
Nasibimiz kadar elhamdülillâh

Ne gam giderse dünyadan Niyâzî
Visâline erer elhamdülillâh