

NIKİRİZ ŞARKI

EYLÜLDÜ AYLARDAN

MÜZİK: A.Rezzak TUĞCU

SÖZ: Meral SÖZER

DÜYEK

$\text{♩} = 128$

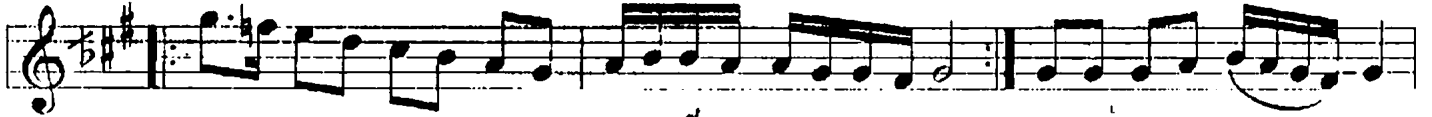

EY LÜL DÜ AY LAR DAN



TERK E DİPGİT TİN SAZ KOR OLAN A TEŞ KEN KÜL LEN DİM BİT TİM SA Z



KÜL LEN DİM BİT TİM HAS RE Tİ GİZ LER KEN KAHRIM DAN İÇ TİM



İS TE SEM DE SE VE MEZ SE Nİ BU GÖN LÜM SAZ.....



..... SAZ..... KA DE HE DOL SAN DA İÇ MEM SEN Dİ YE



HA YA LE DAL SAM DA DÖN MEM GE Rİ YE KA PA DIM GÖN LÜ MU



AÇ MAM KİM SE YE İS TE SEN DE SE VE MEZ SE Nİ BU GÖN LÜ M

EYLÜL'DÜ AYLARDAN TERKEDİP GİTTİN
KOR OLAN ATEŞKEN, KÜLLENDİM BİTTİM
HASRETİ GİZLERKEN, KAHRIMDAN İÇTİM
İSTESEN'DE SEVEMEZ SENİ BU GÖNLÜM..



EYLÜLDÜ
AYLARDAN

KADEHE DOLSANDA, İÇMEM SEN DİYE
HAYALE DALSAMDA DÖNMEM GERİYE
KAPADIM GÖNLÜMÜ, AÇMAM KİMSEYE
İSTESEN'DE SEVEMEZ, SENİ BU GÖNLÜM..