

NIŞABUREK ŞARKI

Usûlü : Aksak

Gönlümdc açan

Güfte ve Beste :
Osman Nuri Özpekel

♩ = (132)



ARANAĞMESİ

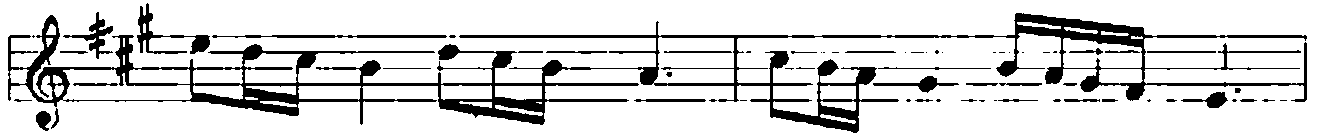
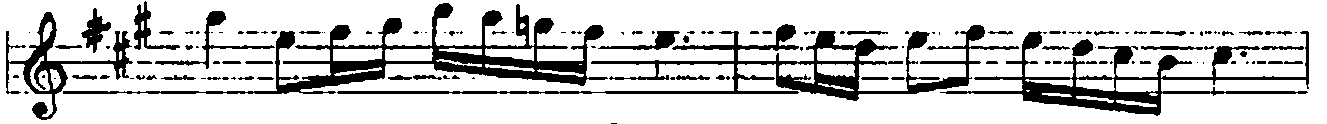

Gön lüm de a çan gül se ni bah çem



di ye seç ti ----- SAZ ----- ti ----- SAZ -----



Yıl lar se nin aş kın i le rü yâ gi bi goç
Rû hum ya na rak aş kı mı zın zeh ri ni tç

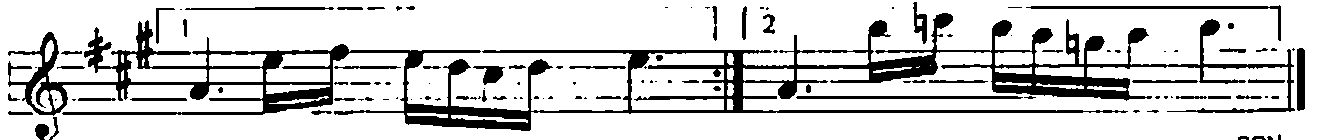

ti ----- SAZ ----- ti ----- SAZ ----- SON

Gönlümde açan(2)



Fer yâd e de rek .bir gü no rü



yâ da nu yan dım ----- SAZ -----

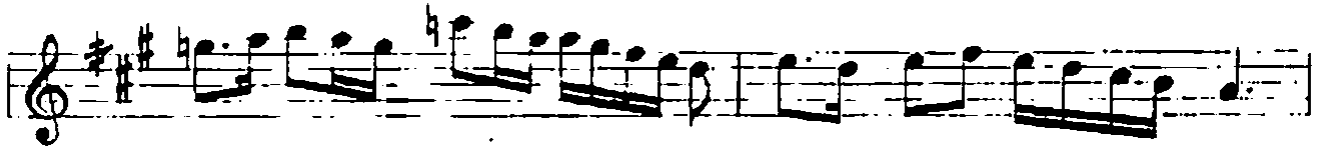

Fer yâd e de rek bir gü no rü



yâ da nu yan dım ----- SAZ -----

O.N.O.

GÖNLÜMDE AÇAN GÖL SENİ BAHÇEM DİYE SEÇTİ
YILLAR SENİN AŞKIN İLE RÜYÂ GİBİ GEÇTİ
FERYÂD EDEREK BİR GÜN O RÜYÂDAN UYANDIM
RÜJUM YANARAK AŞKIMIZIN ZEİRİNİ İÇTİ