NİHAVEND

Usûl : Curcuna

Beste : Nurettin Cemil Sangan

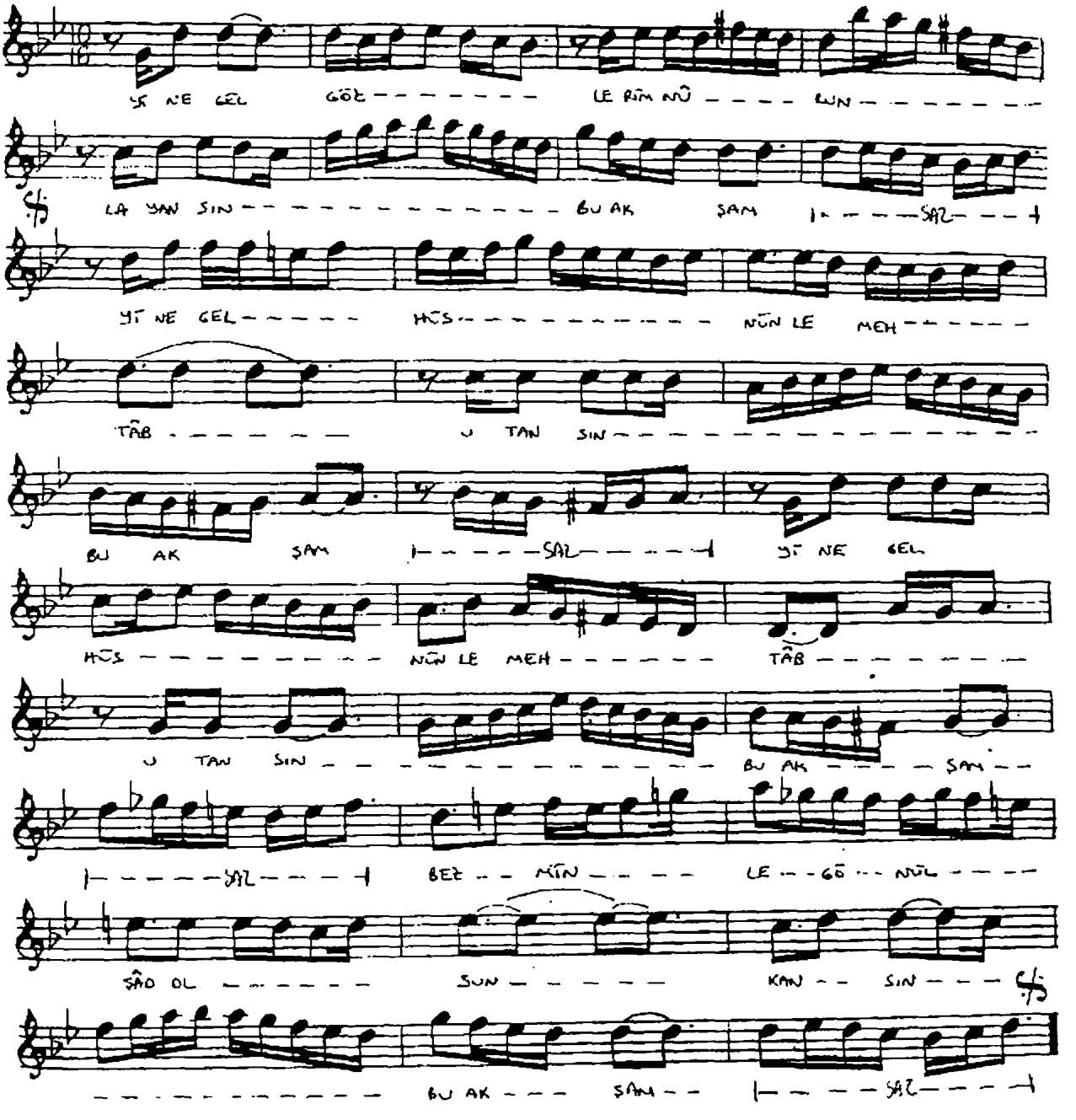

Yine gel gözlerim nurunla yansın bu akşam
Yine gel hüsnünle mehtab utansın bu akşam
Bezminle gonül şâd olsun kalsın bu akşam
Yine gel hüsnünle mehtab utansın bu akşam

Şadiye Sangan