

## RAHAT-Ü'L-ERVÂH ŞARKI

Usulü:AKSAKSEMÂİ

SÂHİLDE GEZERKEN SENİ YAZDIM,BU ŞİRDE

Beste:Cavit ERSOY

Güfte:İsmet TAHTACIOĞLU

♩:120 Süre:3'.20"



ARANAĞMESİ.....



SÂ HİL DE GE ZER KEN SE Nİ YAZ



DIM BU Şİ İR DE (SAZ.....) DE (SAZ.....)

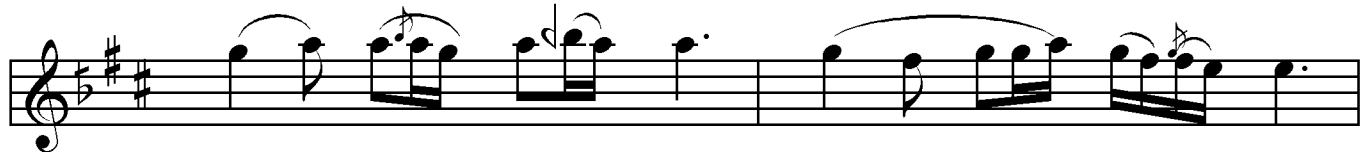

MÂ TEM DO LU BİR REN GE BÜ RÜN



MÜŞ GE CE LER DE (SAZ.....)



MÂ TEM DO LU BİR REN GE BÜ RÜN



MÜŞ GE CE LER DE (SAZ.....)



BAK KAL DI MI HİÇ BÖY LE Sİ SEV

# SÂHİLDE GEZERKEN SENİ YAZDIM BU ŞİRDE

2



DÂ BU DE VİR DE (SAZ.....)



BAK KAL DI MI HIÇ BÖY LE Sİ SEV



DÂ BU DE VİR DE (SAZ.....)

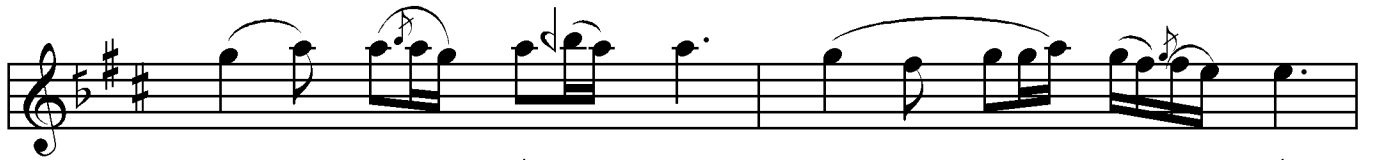

ÇOK TEZ İ NA NIR SIN HE LE BİR



KAL Bİ ME GİR DE (SAZ.....)



ÇOK TEZ İ NA NIR SIN HE LE BİR



KAL Bİ ME GİR DE

*Cavit Ersoy*

(SON)

SÂHİLDE GEZERKEN SENİ YAZDIM, BU ŞİRDE  
MÂTEM DOLU BİR RENGE BÜRÜNMÜŞ GECELERDE  
BAK KALDIMI HIÇ, BÖYLESİ SEVDÂ BU DEVİRDE  
ÇOK TEZ İNANIRSIN, HELE BİR KALBİME GİR DE

İsmet TAHTACIOĞLU

VEZNİ : Mef û lü , Me fâ î lü, Me fâ î lü, Fe û lün