Müsemmen
♩= 208

NİKRİZ FANTEZİ
(Ela gözlü benli dilber...)

Güfte: Karacoğlan
Bestesi: Halûk Nazi Sürel

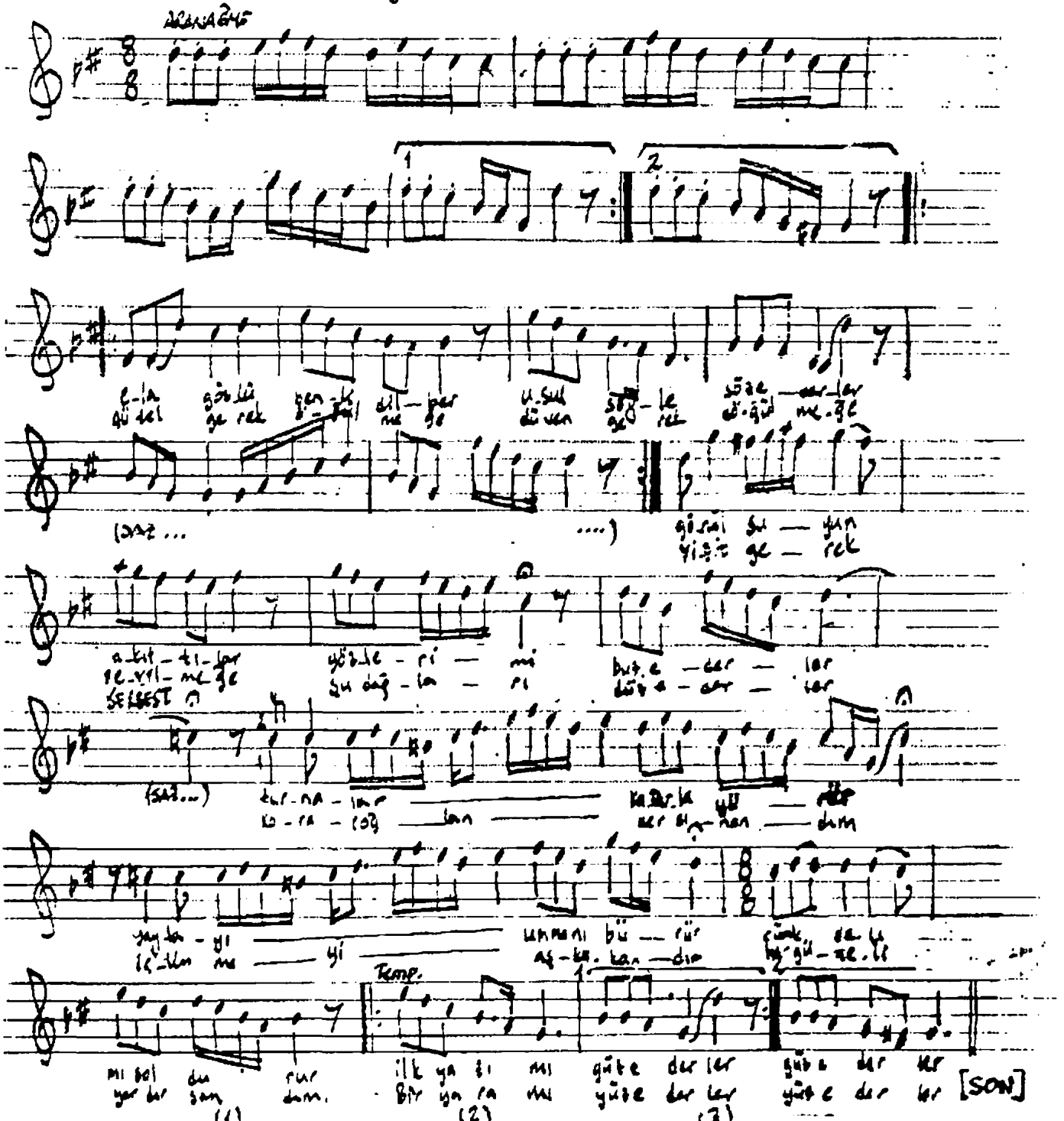

(1)
Ela gözlü benli dilber
Usul söyle söz ederler
Gönül süyen alıttılar
Gözlerini tuz ederler

(2)
Turnalar katarla yürür
Suylayı ummanı türür
Cümle dağını soldurur
İlk yazımı güz ederler

(3)
Bülbül gerek öğülmeğe
Düven gerek döğülmeğe
Yiğit gerek sevilmeğe
Şu dağlan diz ederler

(4)
Karacoğlan der sınandım
Lâtin meyi aşka kandım
Her güzeli yardır sandım
Bir yazımı güz ederler.