Ey serv-i kad nevreste

NÜHÜFT

سرنایجی علی دده‌نك

[نهفت] مقامنده [شرقی]

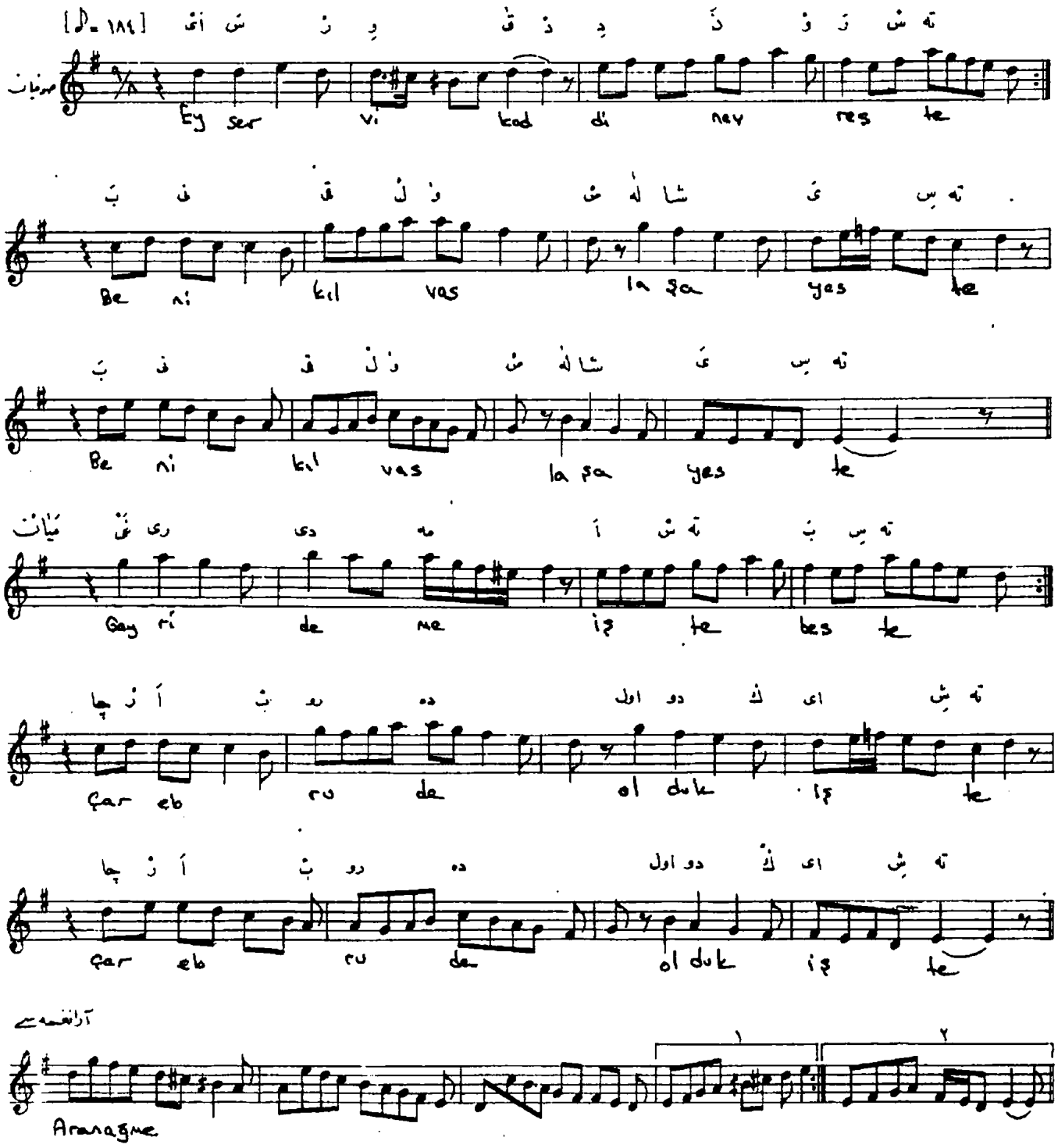

Aksak Şarkı Sernâyî Ali Dede

Ey serv-i kaddi nevreste
Beni vasla kıl şâyeste
Gayri deme işte beste
Çâr ebrû de olduk işte