Ey servinaz nevresim

NÜHÜFT

[نهفت] مقامنده [شرقی]

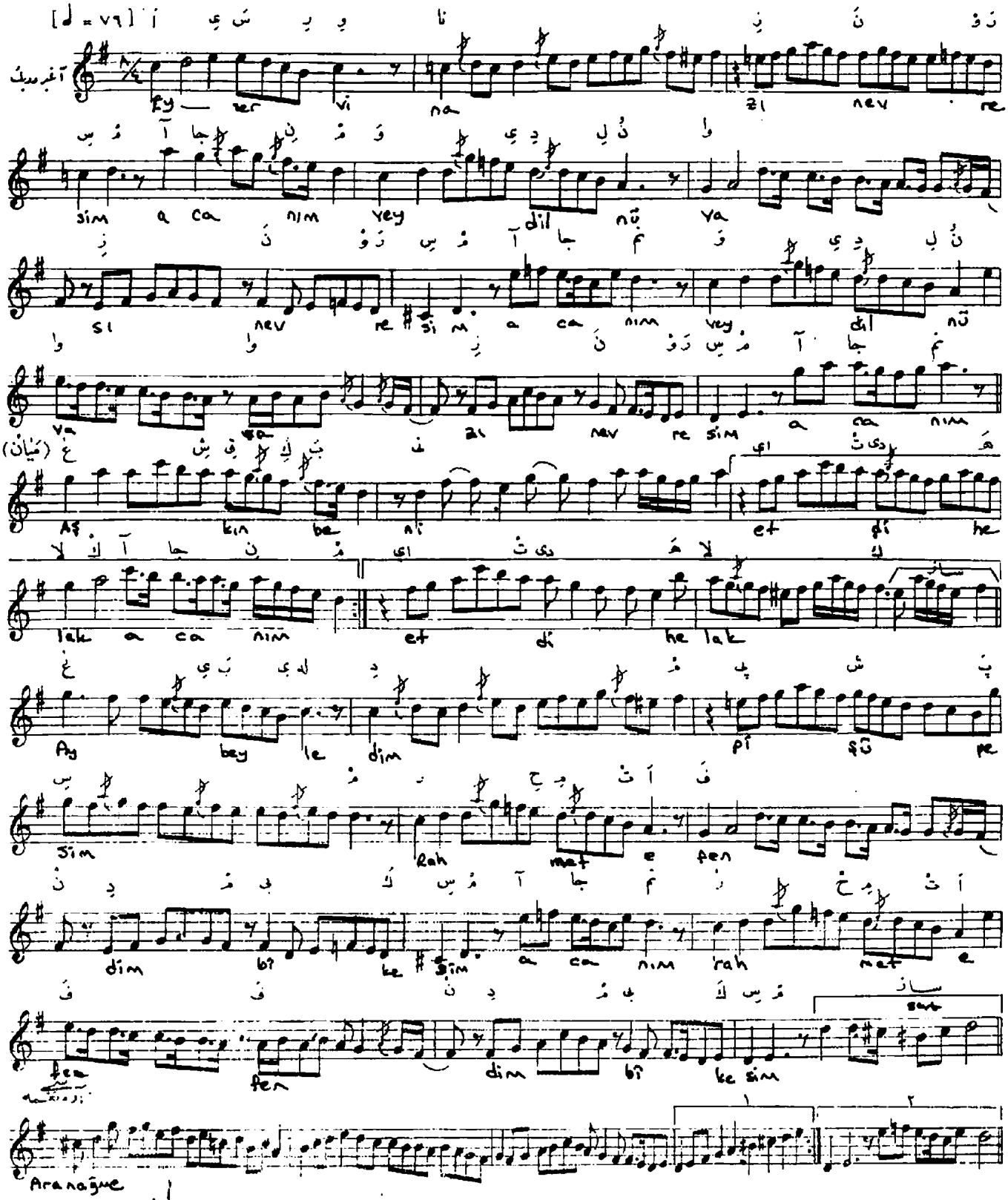

Düyek · Şarkı İsmail Dede

Ey servinâzı nevresim
Vey dilnüvaz-ı nevresim
Aşkın beni etti helâk
Kaybeyledim pişü pesim
Rahmet efendim bikesim