NİKRÎZ ŞARKI

Usûl: Devrihindi

Muallim İsmail Hakkı Bey

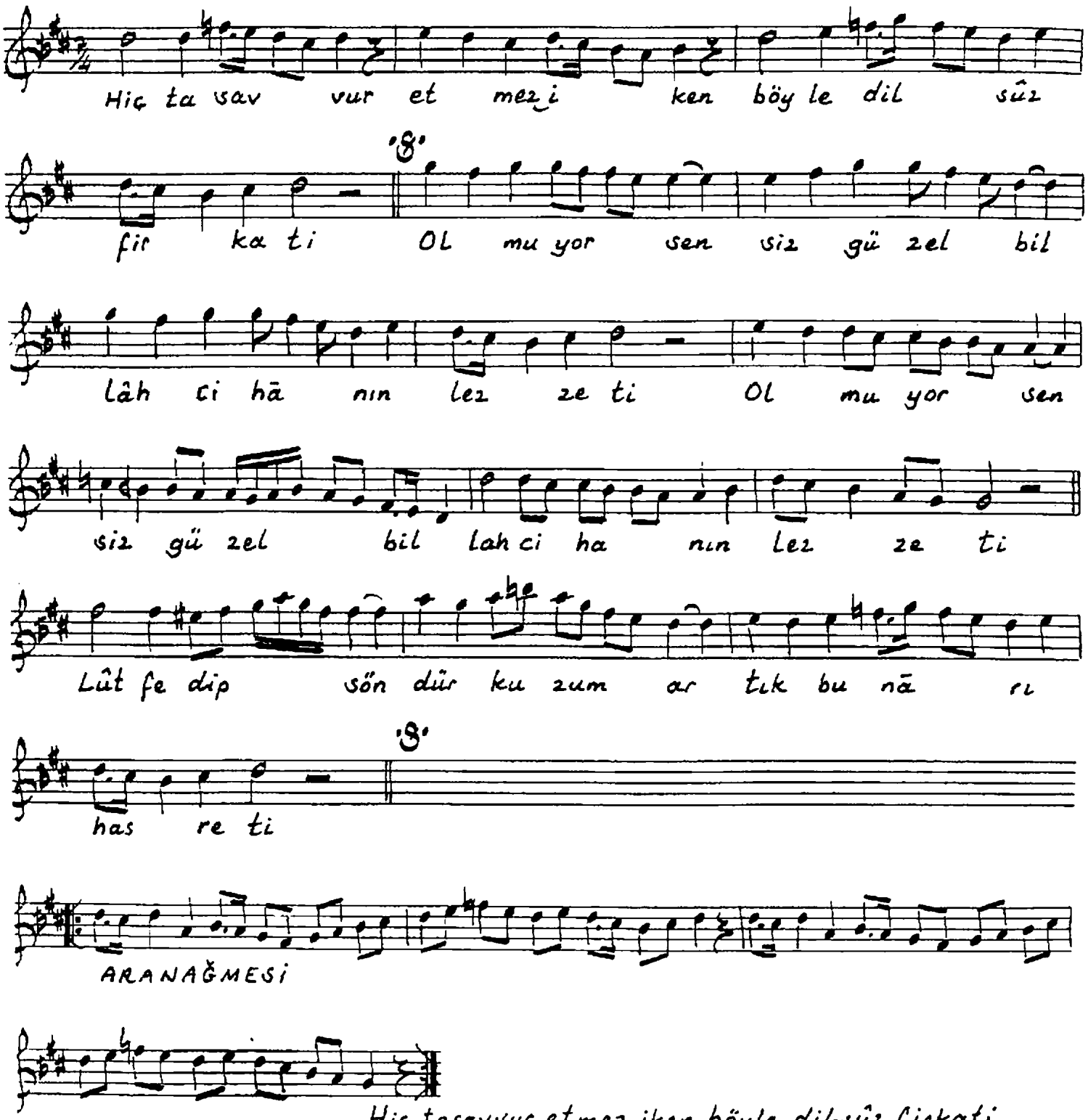

Hiç tasavvur etmez iken böyle dil-sûz fırkati
Olmuyor sensiz güzel billah cihānın lezzeti
Lûtfedip söndür kuzum artık bu nār-ı hasreti
Olmuyor sensiz güzel billah cihānın lezzeti

Df. 171/408

Muallim İsmail Hakkı Beyin TRT. deki koleksiyonundan yazıldı. Cüneyt Kosal