

NİŞABURK ŞARKI

Aziz Efendi'nin

Sofyan

(Kırdı geçirdi beni).



Kır dı ge çir di be ni.....



sad me i dehr i de ni



Yak dı kül et di be... ni.....



sad me i dehr i de..... ni

mağması

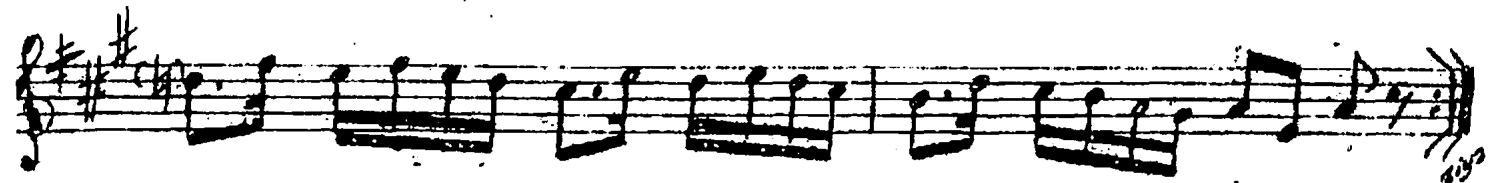
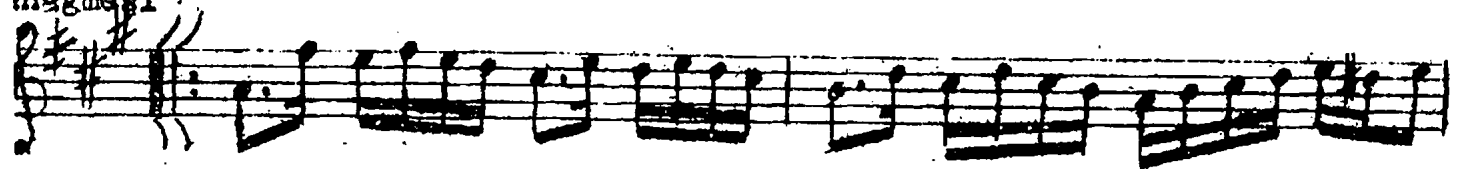

(I)

Kırdı geçirdi beni
Sadme-i dehr-i denî
Yakdı kül etdi beni

Sadme : Çarpma

Sadme-i dehr-i denî

(2)

Dilde emel kalmadı
Çille-i ser dolmadı
Etdiğine döymadı
Sadme-i dehr-i denî.

Dehr : zaman
Denî : Aşağı, alçak
Çille-i ser : Baş derdi