

Makam: Değişmeli Annabell Lee RAST  
Usul: Değişmeli

Beste: EROL SAYAN  
Göz: Edgar Allen Poe  
Çeviren: Melih Ceydet Anday

(1=82) Giriş Müziği (introduction) Q.



SENELERCE SAZ SENELERCE EV VEL Dİ



BİR DENİZÜL KE SİN DE SAZ f p



SAZ

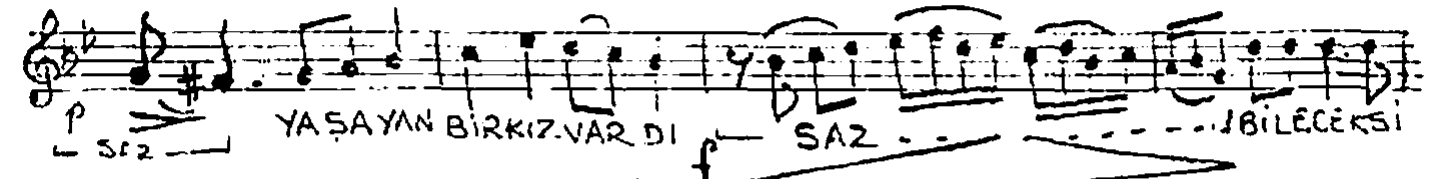

SAZ YAŞAYAN BİRKIZ VARDI SAZ BİLECEK Sİ

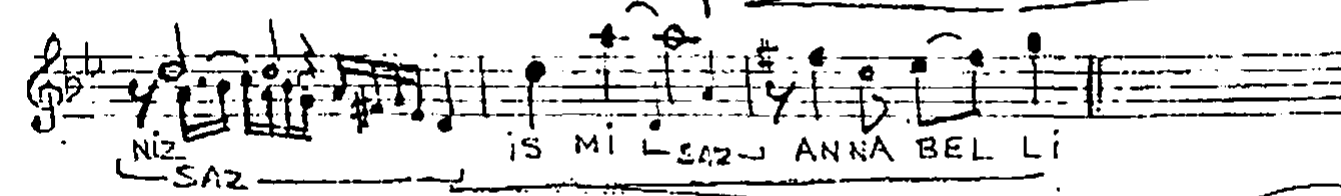

NİZ SAZ İS Mİ SAZ ANNA BEL Lİ



Annabell-lee.....

(Cavli) HIÇ BİR ŞEY SAZ DÜŞÜN MEZ Dİ SEVİLMekten SEV ... MEKTEN

BAŞ KA BENİ SAZ O ÇOCUK SAZ

*Allegro (All.) (Konuşur gibi) .....*

BEN ÇOCUK SAZ İMELEKETİMİZ SAZ O DENİZ... ÜLKESİYDİ

SAZ Akmp.

SEVDALI DE ŞİL SAZ KARASEVDALIYDIK

BEN VE ANNA BEL Lİ SAZ

GÜKLERDE UÇAN MELEKLER BİLE SAZ KISKANIRLAR

DI BİZİ SAZ

Rull... Atemp. BİR GÜN İS TE

BUYUZ DEN ... GÖZE GELDİ O DENİZÜL KESİN DE

3-  
Annabell-Lee

Yazın: Frol Sayan

Göz: 11976

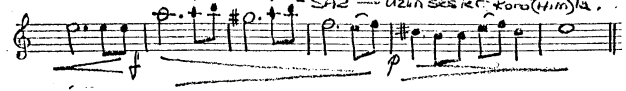
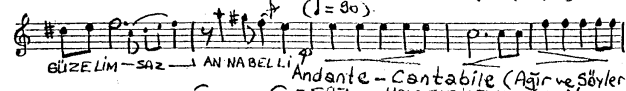
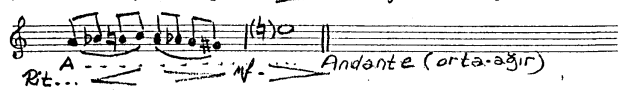
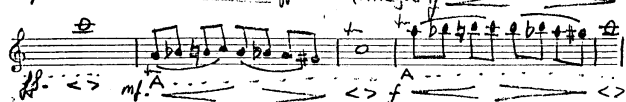
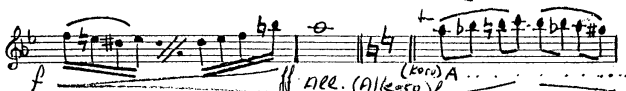
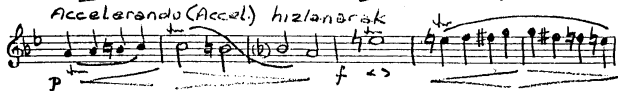

Annabell-lee

Beste: Ero / Sayan  
G#m: 11976

GÖTÜR DÜ LER EL ÜSTÜNDE KÖYÜP GİTTİ LER BE Nİ

MEZAR I... O RADADIR ŞİM Dİ SAZ O DENİZ ÜL KE SİNDE  
(Koro Him.) Rit..

Andante (♩=96) Atemp. (Canlı - öfkeli) (♩=104)  
BİZ DA HA BAHTI YARDIK

MELEKLERDEN SAZ ONLAR KIS KAN Dİ Bİ Zİ SAZ

f E VET BU YÜZDEN f SAZ ŞA Hİ Dİ M DİR

HERKES SAZ VE O DE DİZ ÜL KE Sİ SAZ

Accel... (Hızlanarak)

♩=96 Rit... BİR GE CEBİ LUTUNUN RÜZ GARINDANI ŞÜDÜ GİTTİ

f P (Accel...) Atemp. SAZLAR

Annabell-lee.....

Best: Erol Sayan

Şö: 11976

( )  
p AN NA BEL LI pp (SAZ ve Koro Him'la) -  
Rall... -A temp - Rit -

Andante (♩=96)  
f p < f > p < f > <

II. Animato (Cant.) (♩=120)  
SEVDADAN YANA KİM OLURSA OLSUN YAŞCABAŞCA İ LERİ SAZ

GE ÇEMEZLERDİ BİZİ SAZ NE YEDİKAT SAZ

GÖKLER DEKİ MELEK LER SAZ NE DENİZDİĞİ

CİN LE Rİ SAZ

Andante (♩=94)  
Rit... p HIÇ BİRİ AYIRAMAZ SENİ BENDEN

mf GÜZELİM SAZ AN NA BEL LI SAZ 3

L Koro - Him'la -  
Rit

Best: Ero / Sayan

Şöz:

Annabel-Lee

(♩=132) Semai

