

RAST ŞARKI

GÖNLÜME GİR DERSEM GİREMEM DERME

SOFYÂN

♩ = 252

MÜZİK: ALÂADDİN PAKYÜZ

SÖZ : SÂMİ DERİNTUNA

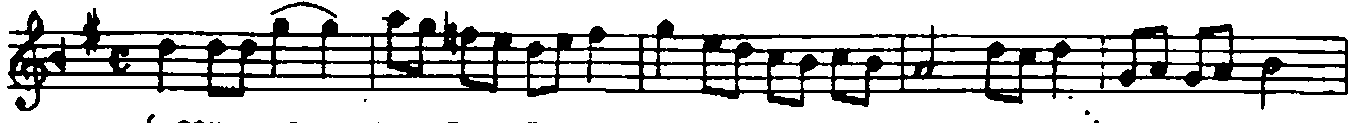

(saz - - -)

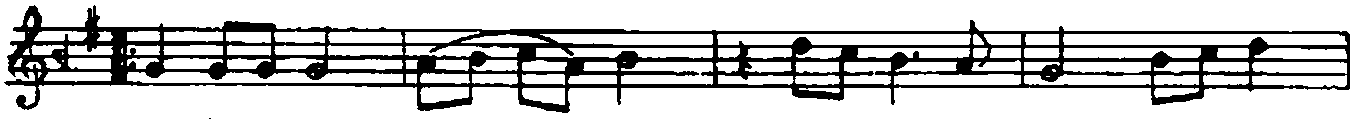

GÖN LÜ ME GİR DER SEM Gİ RK MEM DE ME (saz -)

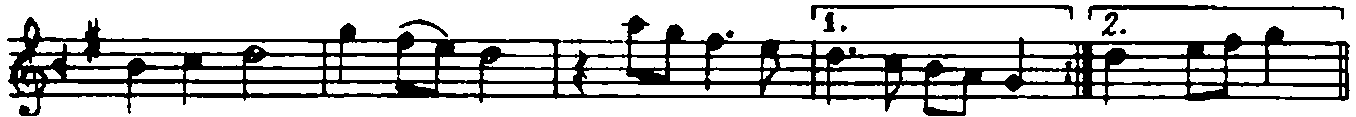

SEV DÂ DAN ÇOK ÇEK TİM GÜ LE MEM DE ME (saz -) MR (saz -)



ÖZ LE YİP GEL DER SEM SA NA SÜ REY TEN (saz -)



SA KIN HA SEN BA NA GE LE MEM DE ME (saz -) MR (saz -)
(DA)

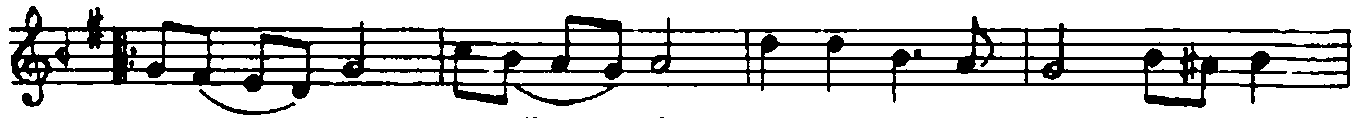

GEL AR TİK ŞÜ GÖN LİM AŞK SIZ KAL MA SIN (saz -)



KAL BİM DE YE Rİ Nİ EL LER AL MA SIN (saz -) SIN (saz -)

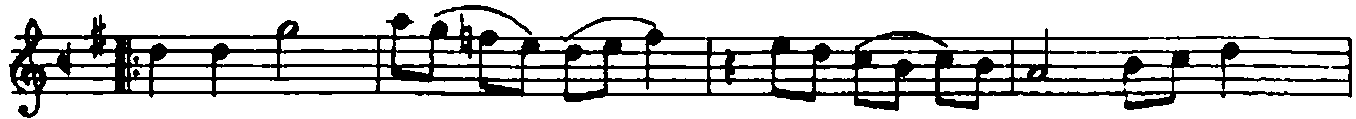

AN DIK ÇA DE RİN DEN YU RE ÇİM SE Nİ (saz -)

GÖNLÜME GİR DERSEM GİREMEM DEME 2. sayfa
(13022)

MÜ ZÜN LÜ GÖZ LE RİM YAŞ LA DOL MA SIN(saz -) SIN D.C.

BEN SE NİN SEV Dİ ĞİN O LA MAN DE ME (saz -)

KAL Bİ NE AŞ KIM LA DO LA MAM DE ME (saz -)

BEN SE NİN SEV Dİ ĞİN O LA MAM DE ME (saz -)

KAL Bİ NE AŞ KIM LA DO LA MAM DE ME (saz -)

BÖY LE ÇOK SE VER KEN BÖY LE YA NAR KEN (saz -)

BU AŞK TA MUT LU LUK BU LA MAM DE ME (saz -) ME (SON)

GÖNLÜME GİR DERSEM GİREMEM DEME
SEVDÄDAN ÇOK ÇIKTİM CÜLEMEM DEME
ÖZLEYİN GEL DERSEM SANA YÜREKTEN
SAKIN HA SEN BANA GELEMEN DEME
(DA)

GEL ARTIK ŞU GÖNLÜM AŞKSIZ KALMASIN
KALBİMDE YERİNİ BİLER ALMASIN
ANDIKÇA DERİNDEN YÜREĞİM SENİ
HÜZÜNLÜ GÖZLERİM YAŞLA DOLMASIN

BEN SENİN SEVDİĞİN OLAMAM DEME
KALBİNE AŞKIMLA DOLAMAM DEME
BÖYLE ÇOK SEVERKEN BÖYLE YANARKEN
BU AŞKTA MUTLULUK BULAMAM DEME
SÂMİ DERİNTUNA