Söz ve Müzik:
Ateşli Karamahmutoğlu

Düyek
♩: 190

KAST SARI

— Soluyor Yanaklarım

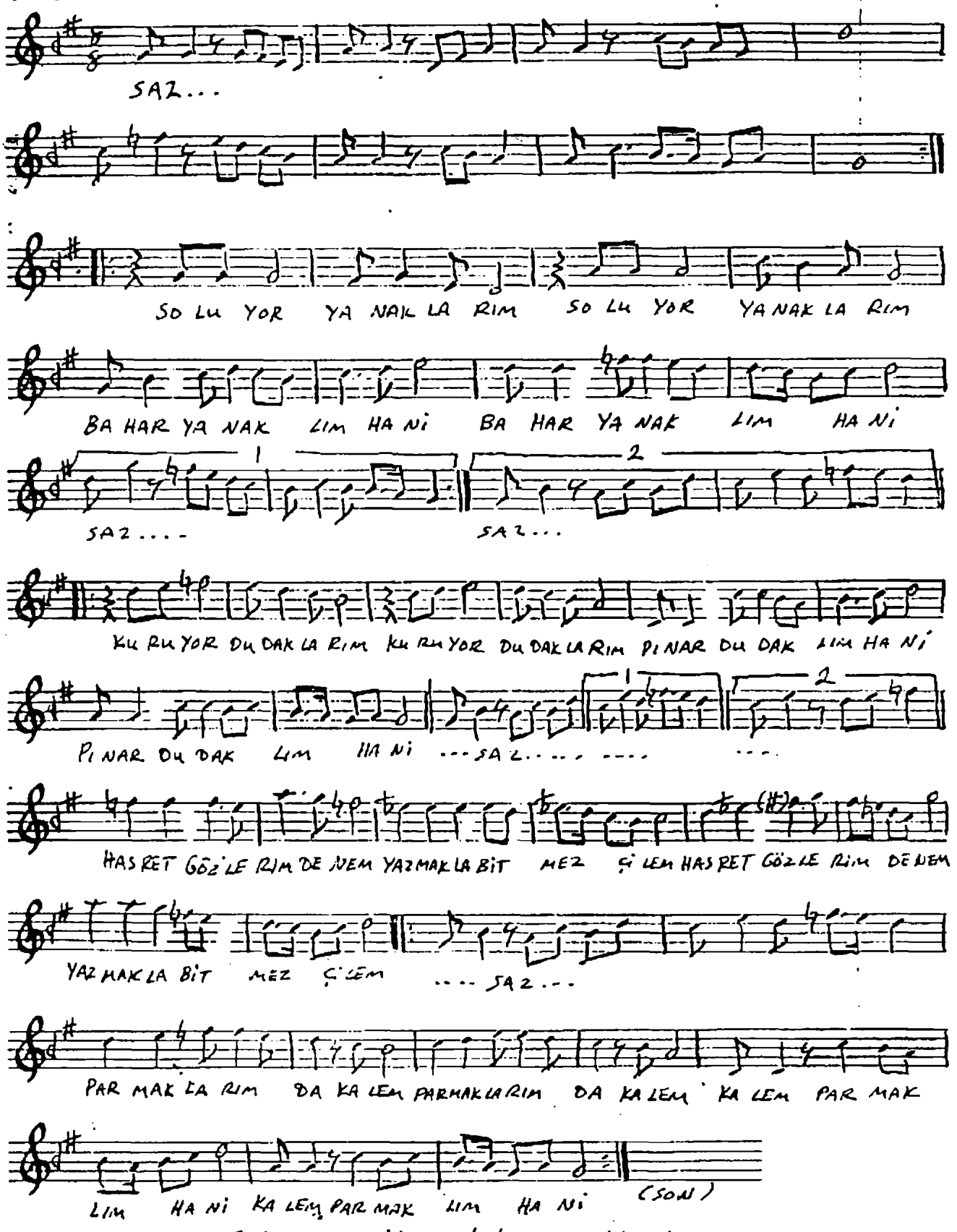

Soluyor yanaklarım bahar yanaklım hani
Kuruyor dudaklarım pınar dudaklım hani
Hasret gözlerimde nem yazmakla bitmez çilem
Parmaklarımda kalem kalem parmaklım hani