SOFYAN - YÜRÜK AKSAK

Çocuk Şarkısı

YURDUMUN MAVİ DAĞLARI (RAST)

(♩= 116)

Mutlu TORUN

Şiir: M.T. KARAOSMANOĞLU

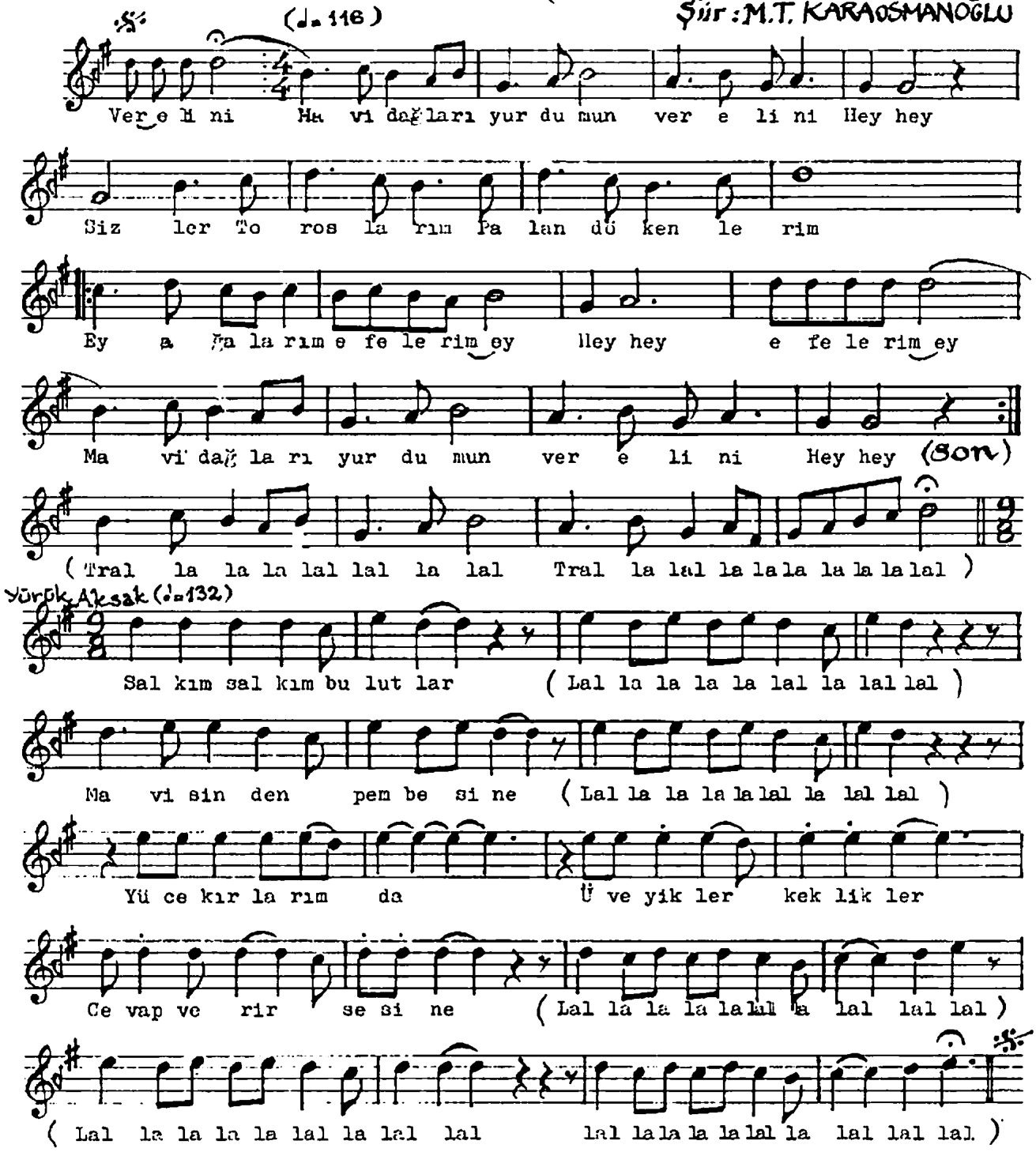

Ver elini mavi dağları yurdumun, ver elini (Hey hey)
Sizler Toroslarım, Palandökenlerim
(Ey)Ağalarım, efelerim(ey) Hey hey)
Mavi dağları yurdumun, ver elini (Hey hey)

Salkım salkım bulutlar
Mavisinden, pembesine.
Yüce kırlarımda
Üveyikler, keklikler
Cevap verir sesine.

Notada, 5, 6, 7, 9. ve 10 uncu satırlarda parantez içinde yazılı olan (Tral la la lal...) sözleri, enstrüman imkânı olan icrada, saz payı olarak kullanılabilir.