RAST ŞARKI

Güfte ve Beste

DÜYEK (Can alır gibi bakma öyle Allâh aşkına) AHMET UZEL

(♪ = 104)

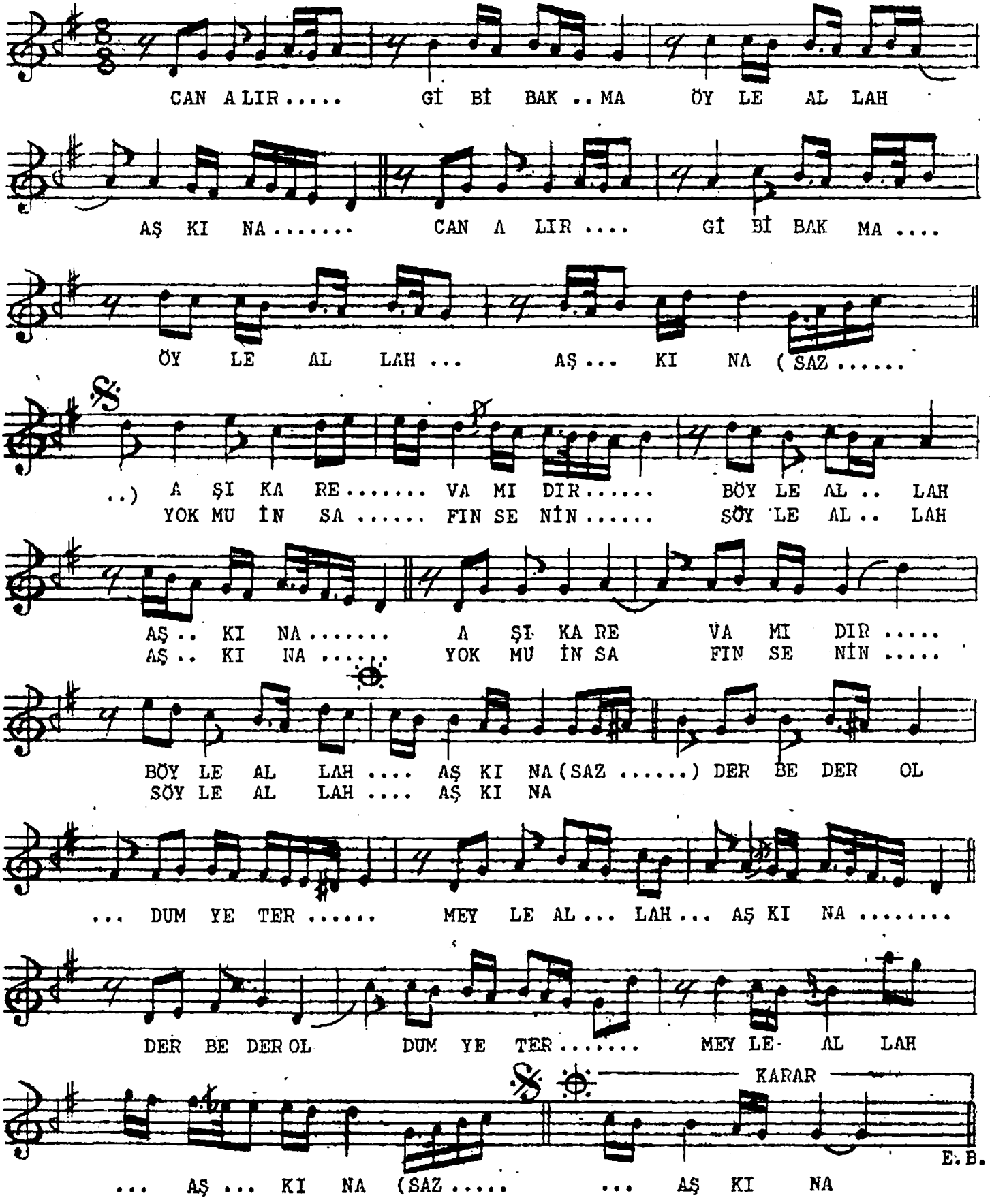

CAN ALIR GİBİ BAKMA ÖYLE ALLÂH AŞKINA
ÂŞIKA REVÂ MIDIR BÖYLE ALLÂH AŞKINA
DERBEDER OLDUM YETER MEYLE ALLÂH AŞKINA
YOK MU İNSAFIN SENİN SÖYLE ALLÂH AŞKINA