

Usûlü = Sofyan

RAST İLÂHİ-38

Beste = ?
Çiftö = ? (yümü?)

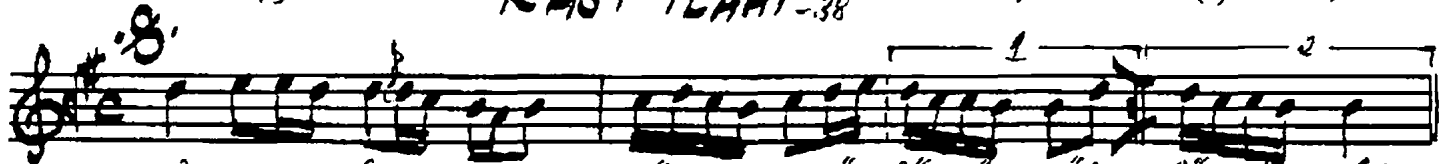

KÂ ... BE NİN HÖL LA RI BÖ ... LÜK BÖ LÜK DÜR BÖ LÜK DÜR
E ... ŞİM DOSTUM YÜKLE ŞİN ... LER YÜ KÜ NÜ YÜ KÜ NÜ
AL ... TIN DANO LUK LA RİN ... YAP TIR MIŞ LAR TIR MIŞ LAR
KÂ ... BE NİN Şİ BİN DE DÖRT ... İR MAK A KAR MAK A KAR

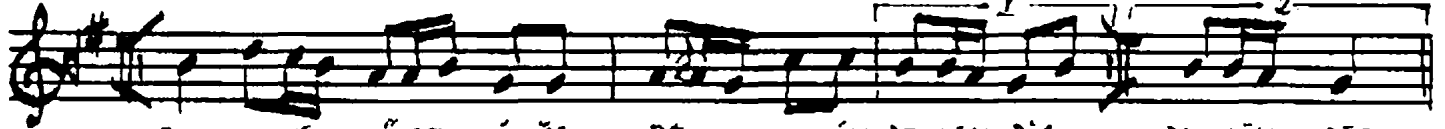

BE ... NİM YÜRE Cİ ĞİM DE ... LİK DE LİK DİR DE LİK DİR
KOM ... ŞU LA RİM HE LÂL ET ... ŞİN HAKKI Nİ HAR KI Nİ
BÜ ... MÜŞ DEN KE MER LE RİN ... KU SATMIŞ LAR YAT MIŞ LAR
ZEYN OL MUŞ HÖ RI LER SEY ... RA NA Ğİ KAR NA Ğİ KAR

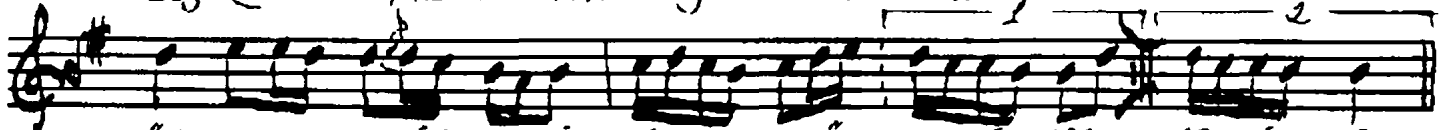

DÜN ... YA DE DİR LE Rİ BİR ... GÖL DE LİK DİR GE LİK DİR
GÖR ... MEZ OL DUM İ RAĞ İ ... LE YA KI Nİ YA KI Nİ
AK ... MER MER LER DEN A Nİ ... DÖ ŞET MIŞ LER ŞET MIŞ LER
AH ... BU KÂ BE DER LER MİSK ... AN BER KO KAR BER KO KAR

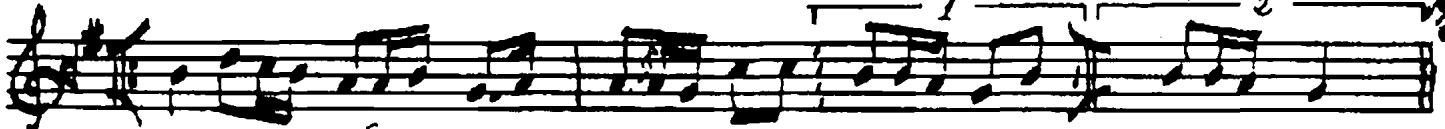

CA NİM KÂ BEM VAR ... SAM SA NA SA NİM KÂ BEM VAR ... SAM SA NA
YÜZ LE Rİ Mİ SÜR ... SEM SA NA
(YÜ ZÜM GÖ ZÜM)

Sonradan bulduğum çiftler için
12.1.1989 yeniden yazıldı.

Öneykosal