

Usûlü: Sofyan

RAST İLÂHİ-79

Beste: ?
Güfte: İRŞADİ

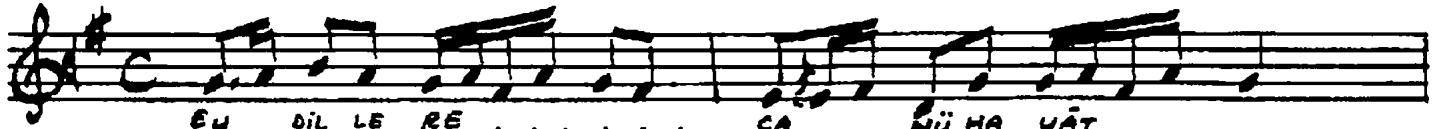

EY DİL LE RE CA NÜ HA YÂT
HÜS NÜ CE MÂ LİN ŞEM'İ NE
AŞ KİN Sİ RA TEL MÜSTA Mİ
BİL MEZMİ SİN İR BÂ Dİ NİN

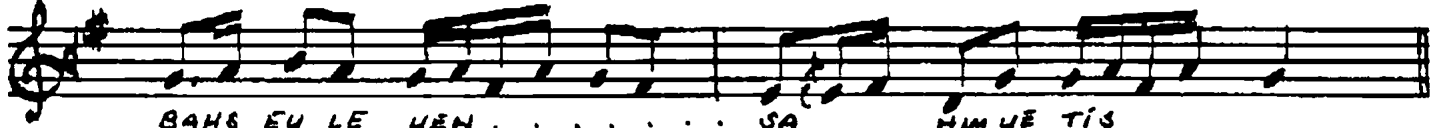

BAHŞ EY LE YEN ŞA HİM YE TİŞ
PER VA NE YİM DAN AT MA YA
MİN DEN YO LUM A YIR MA HIÇ
DER DİN LE MEC NUN OL DU ĞUN

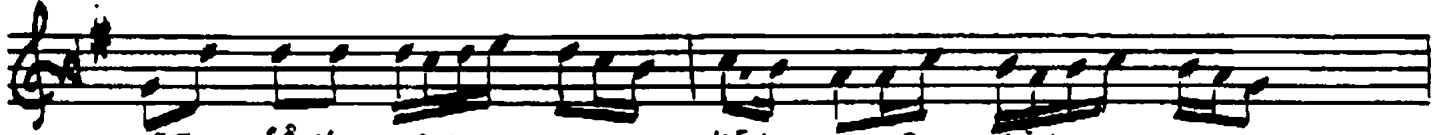

AT ŞA Nİ YAM KEV ŞER LE RİN
GEL YAKÇE RA ĞİN GÖNLÜ ME
KİM VAS LI ZÂ TÂ VAR MA YA
EY GÖNLÜ MÜN LÂ Yİ GEL

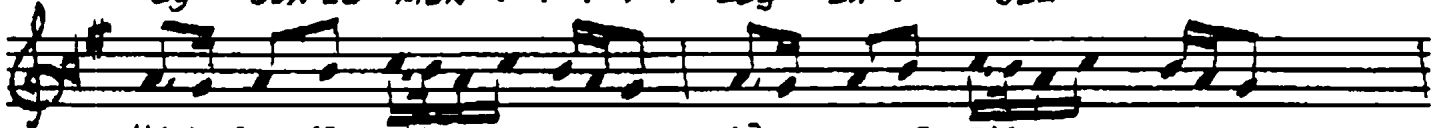

KAN DİR ŞE HİN ŞÂ HİM YE TİŞ
EY RÜ Yİ MEH TÂ BİM YE TİŞ
ET ME Dİ RAZ RÂ HİM YE TİŞ
AL MA BE NİM Â HİM YE TİŞ

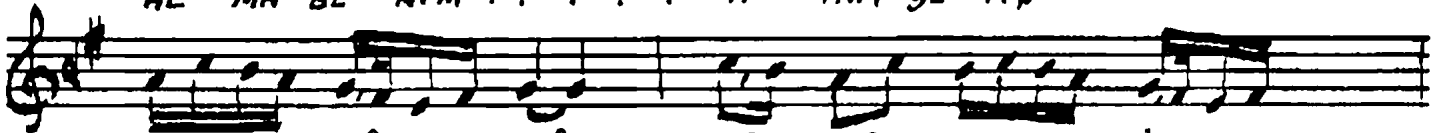

MEV LÂM HÛ HÛ HÛ DA İM

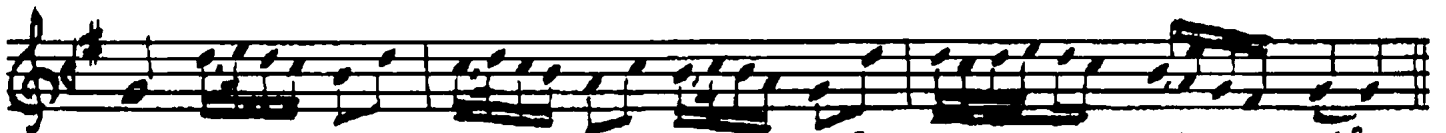

HÛ HÛ HÛ HÛ HÛ HÛ HÛ KE RİM HÛ

Ey dillere cân ü hayât bahşeyleyen sâhim yetiş
Aşânıyam kenselerün kendir şahinşahim yetiş

Hüsri cemâlin şem'ine pervâneyim cân atmaya
Gel yok çerağın gönlüme ey rûy-i mehtâbim yetiş

Aşkın sıratel-müstakîminden yolum ayırma hiç
Kim vasl-ı zâte vermeye etme diraz râhim yetiş

Notalarıyla ilâhiler shf-4 den
1-3-1927

Bilmez misin irşadî'nin dardıyla Mecnûn olduğun
Ey gönlümün Leylâsı, gel elme benim şhim yetiş

Öneykosal