Rast Şarkı

Semâî

♩=156

– Şiirde, Şarkıda, Sazda Güzeldir

Müzik: Suphi İdrisoğlu

Söz: Mustafa Tangemen

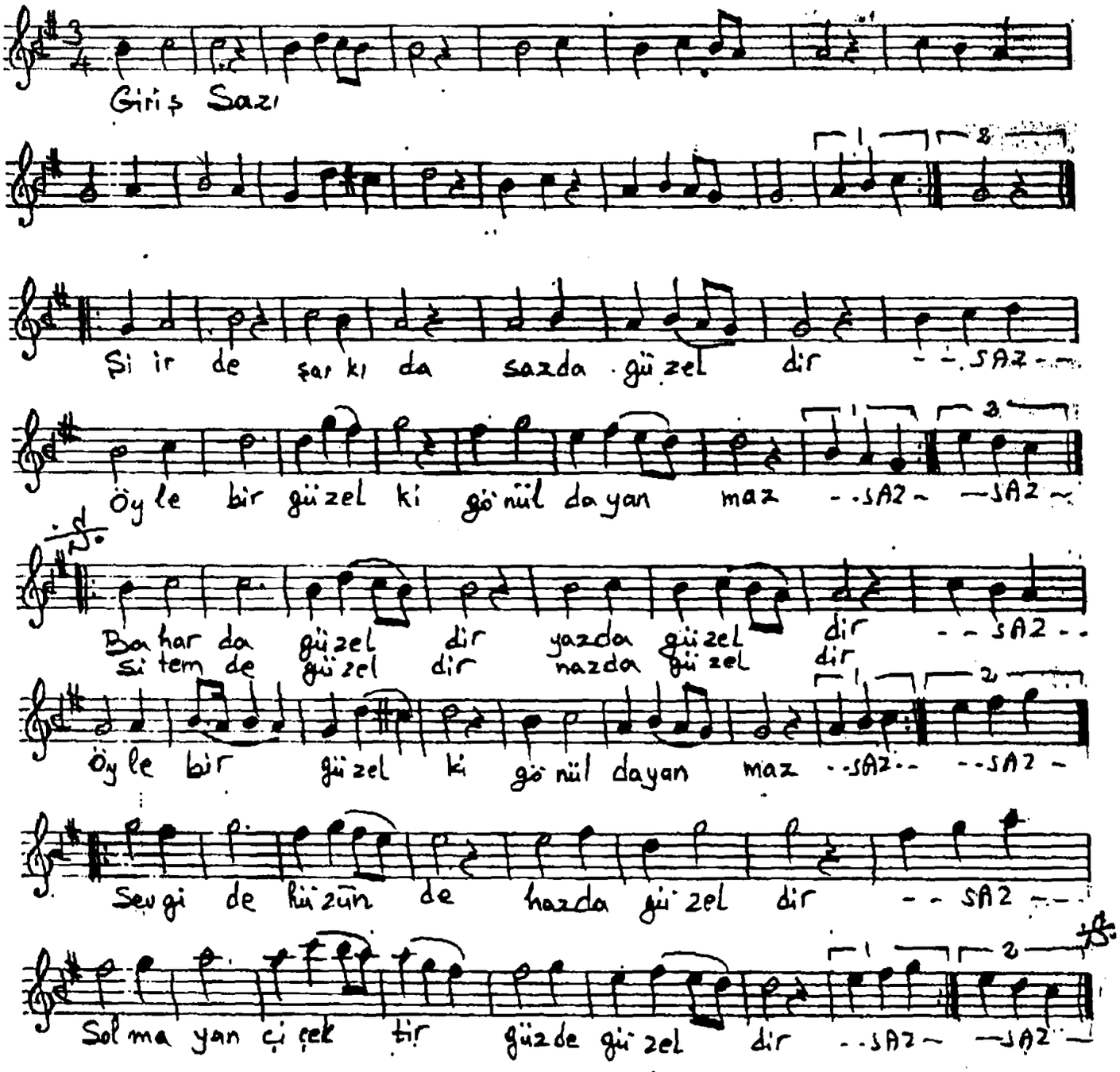

Şiirde, şarkıda, sazda güzeldir; Öyle bir güzel ki gönül dayanmaz

~~Baharda güzeldir, yazda güzeldir; öyle bir güzel ki gönül dayanmaz~~

Sevgide, hüzünde, hazda güzeldir; Solmayan çiçektir güzde güzeldir.

Sitemde güzeldir, nazda güzeldir; Öyle bir güzel ki gönül dayanmaz

Çeşme 7.8.'99