NİM SOFYAN

RAST ŞARKI

SÖZ : ASUMAN POLAT
MÜZİK: İRFAN ÖZBAKIR

(ARANAĞME)

"Seni nasıl sevdim bunu bilki"

12. 3 . 1970

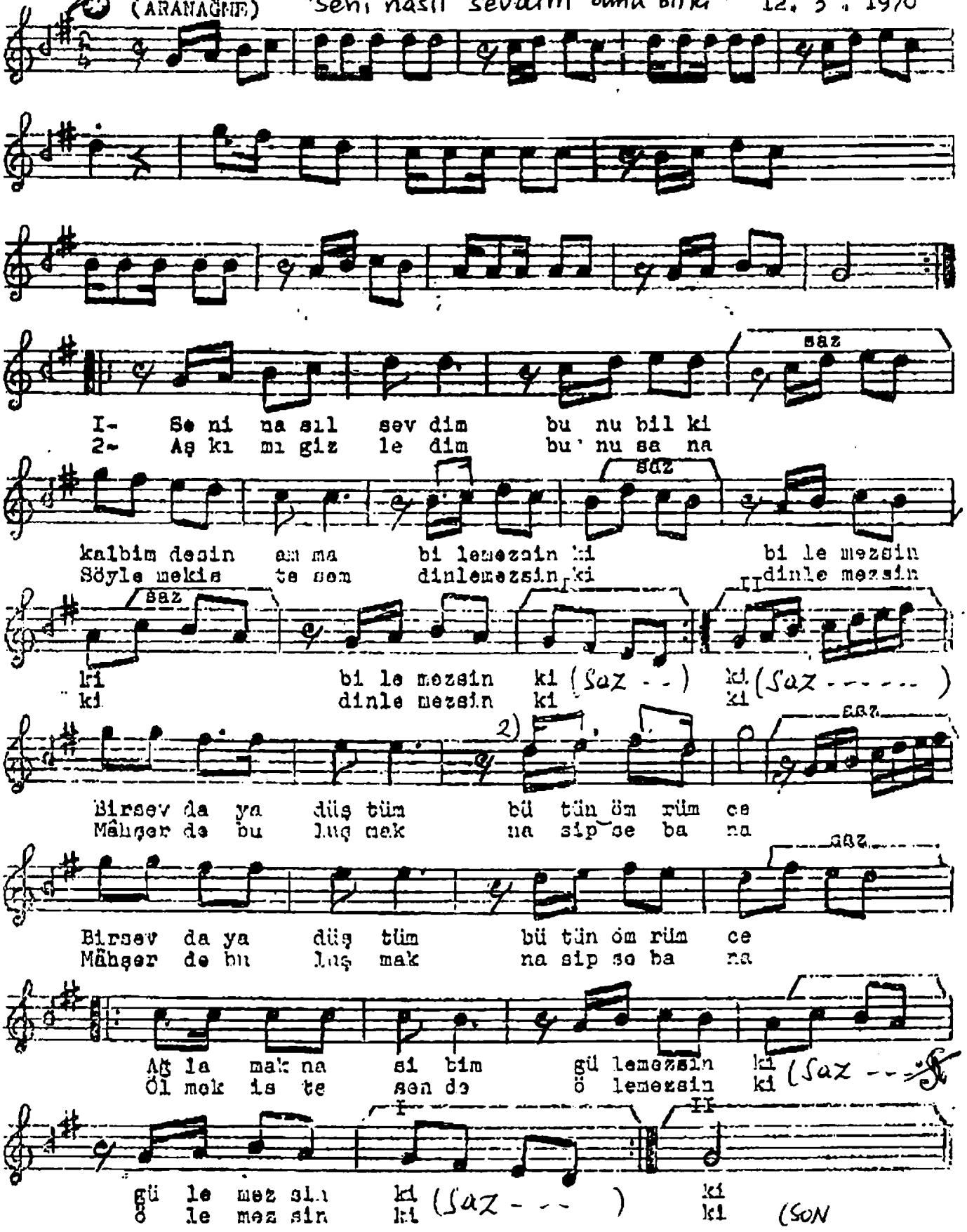


I-Seni nasıl sevdim bunu bilki
Kalbimdesin amma bilemezsinki
Bir sevdaya düştün bütün ömrünce
Ağlamak nasibim gülemezsinki

2-Aşkımı gizledim bunu sana
Söylemek istesem dinlemezsinki
Mahşerde buluşmak nasipse bana
Ölmek istesende ölemezsinki