

DÜYEK

192

RAST
((HAYAT SUYUM))

Gâfle : TÛLİN DURSUN

Beste : ÂMİR ATEŞ

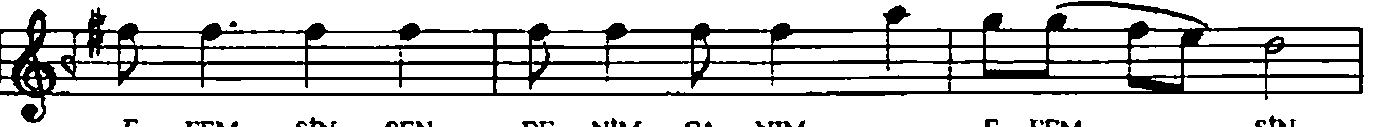
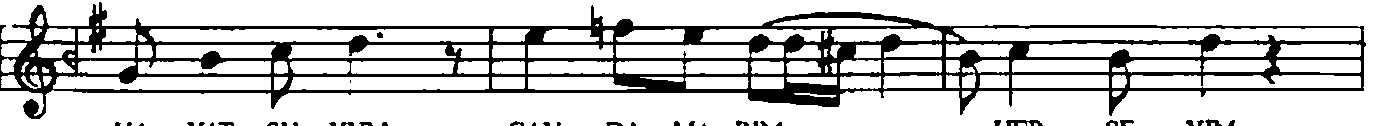

∞.

RAST

2. SAYFA

((HAYAT SUYUM))

Göze : TÖLİN DURSUN

Beste : ÂMİR ATEŞ

MEV LÂM İ ŞİK TUT SUN SA NA FE YİZ DEN
KO RU SUN DÜŞ MAN CA BA KAN KEM GÖZ DEN
Bİ Zİ A YIR MA SIN BİR Bİ Rİ MİZ DEN
E FEM SİN SEN BE NİM CA NİM E FEM SİN SON

Fahir GÖNERİ

*HAYAT SUYUM CAN DAMARIM HER ŞEYİM
EFEMSİN SEN BENİM CANIM EFEMSİN
YAĞMURUMSUN BULUTUMSUN HAVAMSIN
EFEMSİN SEN BENİM CANIM EFEMSİN*

*BİR İLKBAHAR KADAR ILIK NEFESİN
İÇİMİ TITRETİR HER ZAMAN SESİN
BİL Kİ SENSİN HEYECANIM HEVESİM
EFEMSİN SEN BENİM CANIM EFEMSİN*

*MEVLÂM İŞİK TUTSUN SANA FEYİZDEN
KORUSUN DÜŞMANCA BAKAN KEM GÖZDEN
BİZİ AYIRMASIN BİRBİRİMİZDEN
EFEMSİN SEN BENİM CANIM EFEMSİN*