RAST FANTEZİ

USÛLÜ : RAKS AKSAĞI

♪ = 234

RÜZGÂR ESERKEN DAL SALLANIRKEN

A M A S Y A' M

MÜZİK : FÂRÛK ŞÂHÎN

SÖZ : AZMİ AYTAÇ

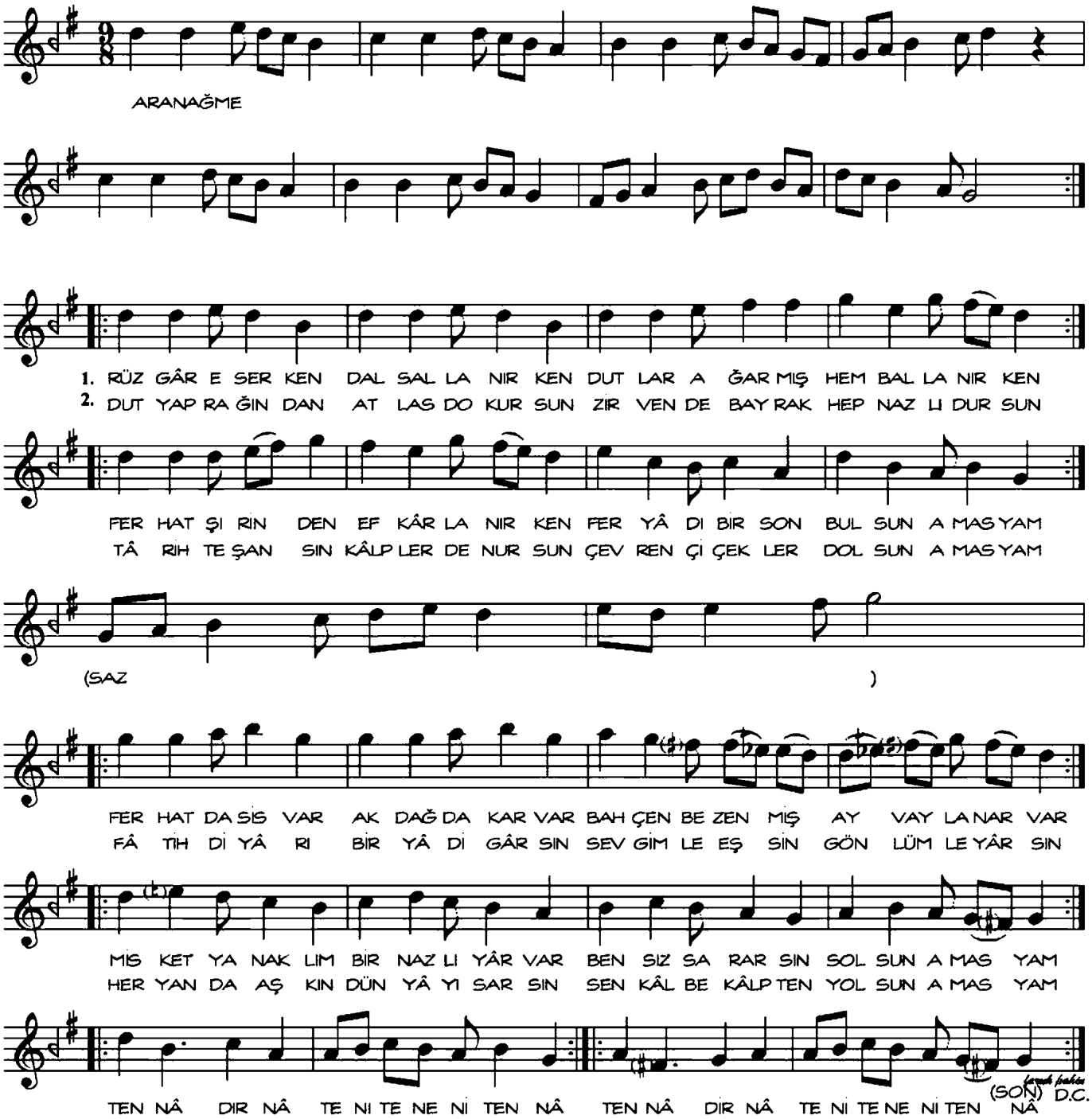

RÜZGÂR ESERKEN DAL SALLANIRKEN
DUTLAR AĞARMIŞ,HEM BALLANIRKEN
FERHAT ŞIRINDEN EFKÂRLANIRKEN
FERYÂD'I BİR SON BULSUN AMASYA'M

FERHAT DA SİS VAR,AKDAĞ DA KAR VAR
BAHÇEN BEZENMIŞ,AYVAYLA NAR VAR
MİSKET YANAKLIM,BİR NAZLI YAR VAR
BENSİZ SARARSIN SOLSUN AMASYA'M

DUT YAPRAĞINDAN ATLAS DOKURSUN
ZIRVENDE BAYRAK,HEP ŞANLI DURSUN
TÂRİHTE ŞANSIN,KÂLPLERDE NUR'SUN
ÇEVREN ÇIÇEKLER DOLSUN AMASYA'M

FÂTIH DIYÂRI,BIR YÂDIGÂRSIN
SEVGİMLE EŞSIN,GÖNLÜMLE YÂRSIN
HER YANDA AŞKIN DÜNYÂYI SARSIN
SEN KÂLBE KÂLTEN YOLSUN AMASYA'M

VEZN : Müstefîlâtün/Müstefîlâtün