T.R.T Müzik Dairesi
T. S. M REP. NO: 21678

RAST ŞARKI

(NİNNİ)

USÛLÜ : SOFYAN
♩ : 144

MÜZİK : NECMİ PİŞKİN
SÖZ : MUSTAFA RUHİ ŞİRİN

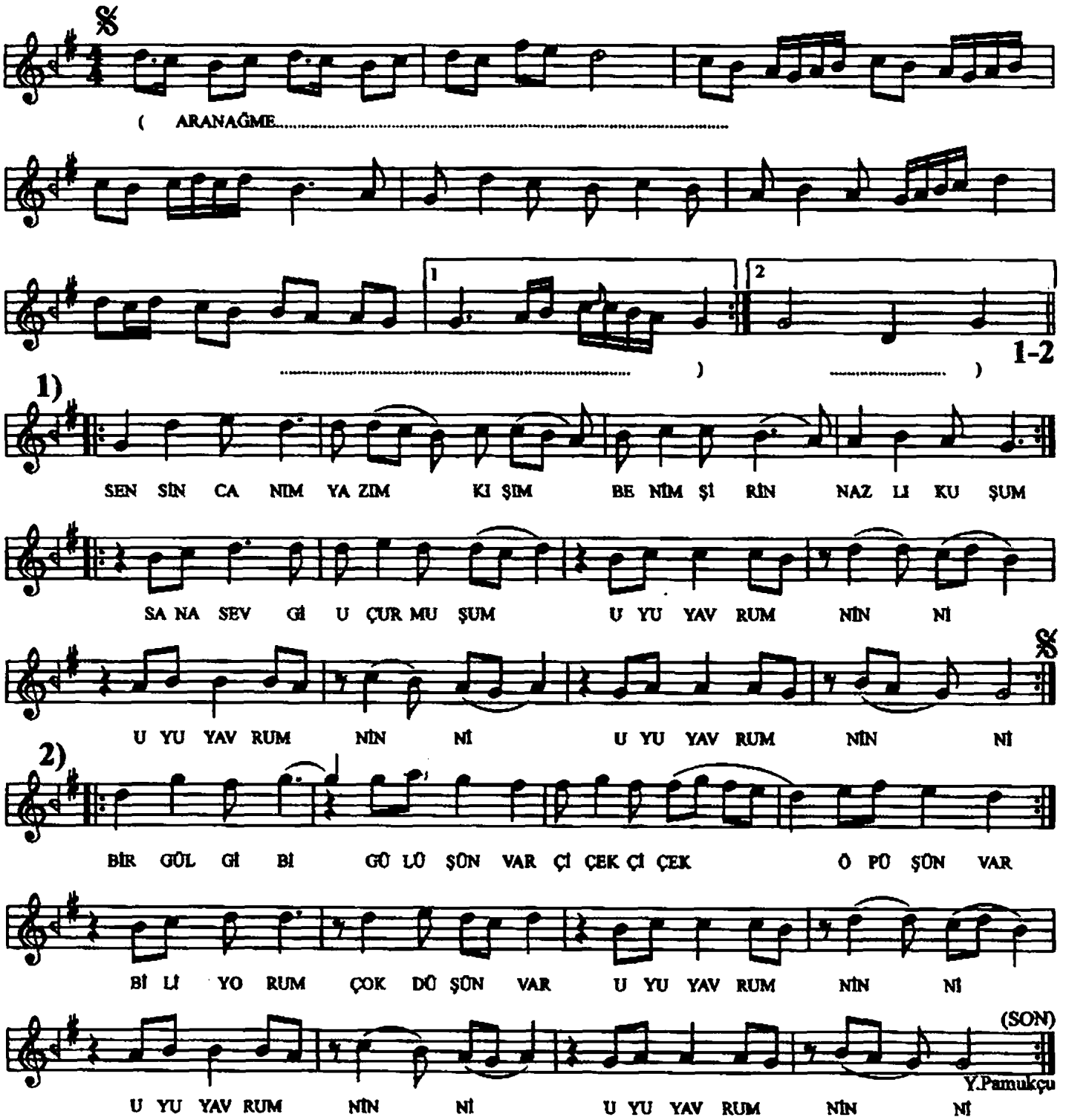

SENSİN CANIM YAZIM KIŞIM
BENİM ŞİRİN NAZLI KUŞUM
SANA SEVGİ UÇURMUŞUM
UYU YAVRUM NİNNİ

BİR GÜL GİBİ GÜLÜŞÜN VAR
ÇİÇEK ÇİÇEK ÖPÜŞÜN VAR
BİLİYORUM ÇOK DÜŞÜN VAR
UYU YAVRUM NİNNİ