RAST ŞARKI

(BÜ DÜNYANIN SONU BOŞ, KALIRSA VİRAN KALIR)

DÜYEK

SÜRE : 3,5′

♪ = 132

MÜZİK : EROL SAYAN
SÖZ : MEHMET ERBULAN

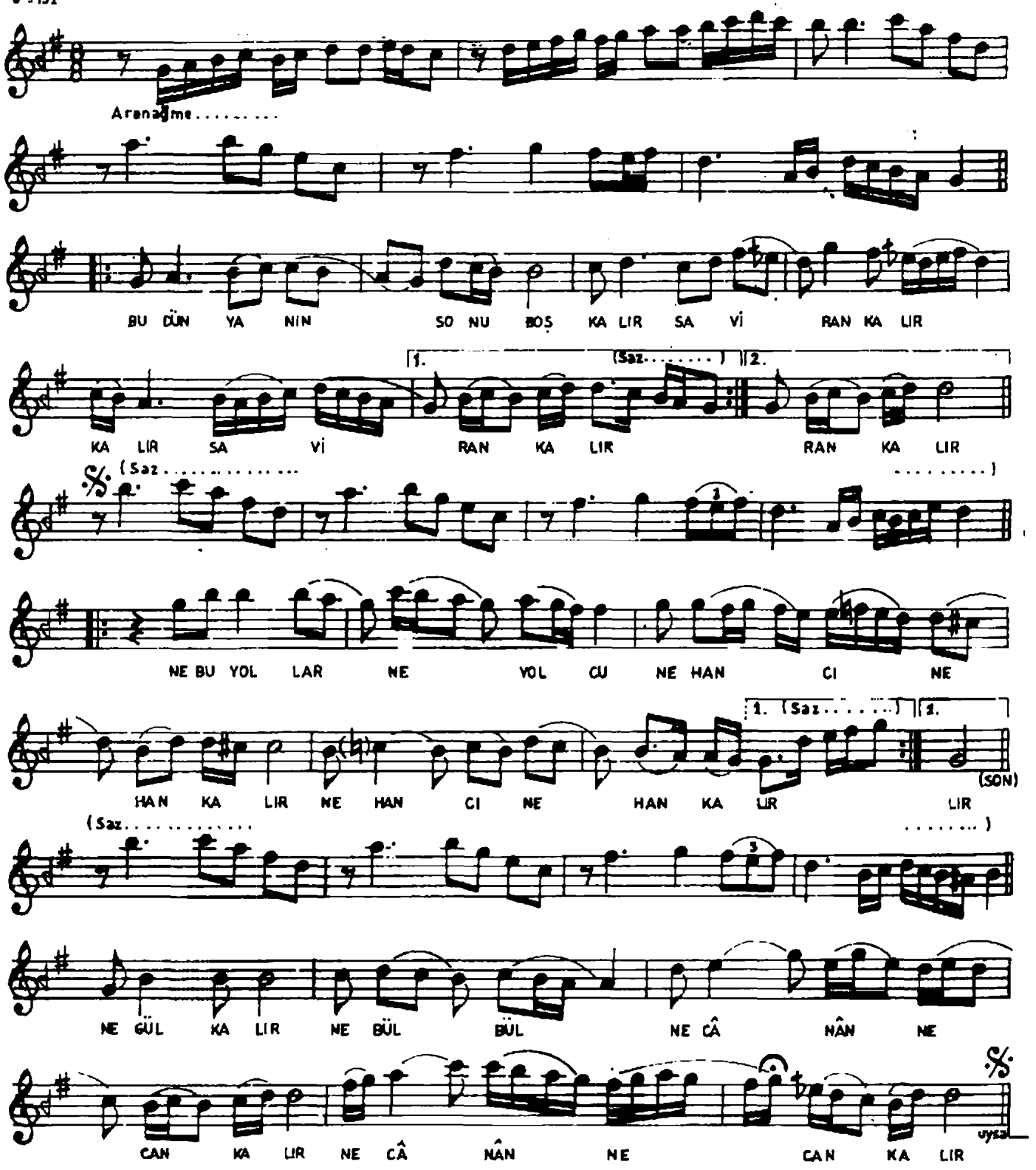

BU DÜNYANIN SONU BOŞ KALIRSA VİRAN KALIR
NE BU YOLLAR, NE YOLCU, NE HANCI NE HAN KALIR
NE GÜL KALIR, NE BÜLBÜL, NE CÂNAN NE CAN KALIR
NE BU YOLLAR, NE YOLCU, NE HANCI NE HAN KALIR.

M.Erbulan