SEMÂİ
2.30"

RAST FANTEZİ

GÖNLÜM GİBİ ELİMDEN DÜŞTÜ KIRILDI UD'UM..

GÜFTE : HAYRİ MUMCU
BESTE : KAYA BEKÂT

18. Ekim. 1966 - İzmir

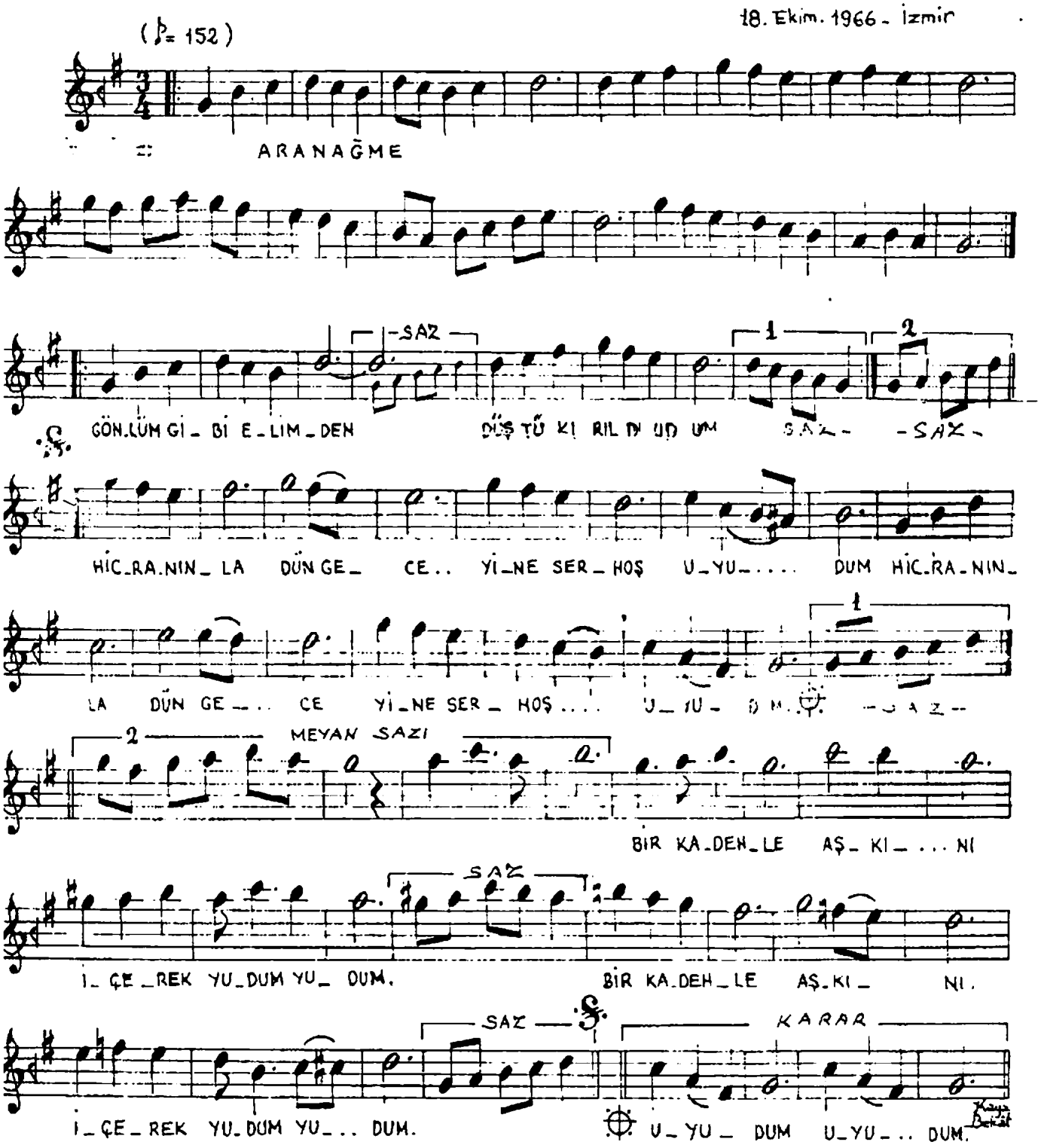

GÖNLÜM GİBİ ELİMDEN, DÜŞTÜ KIRILDI UD'UM,
HİCRANINLA DÜN GECE, YİNE SERHOŞ UYUDUM.
BİR KADEHLE AŞKINI, İÇEREK YUDUM YUDUM,
HİCRANINLA DÜN GECE, YİNE SERHOŞ UYUDUM...