Nota Arşivleri

TRT REP. NO : 7012
notaarsivleri.com

RAST ŞARKI

KARA GÖZLÜM EFKÂRLANMA GÜL GAYRI

USÛLÜ : AKSAK

GÜFTE : Bekir Sıtkı ERDOĞAN
BESTE : Gültekin ÇEKİ

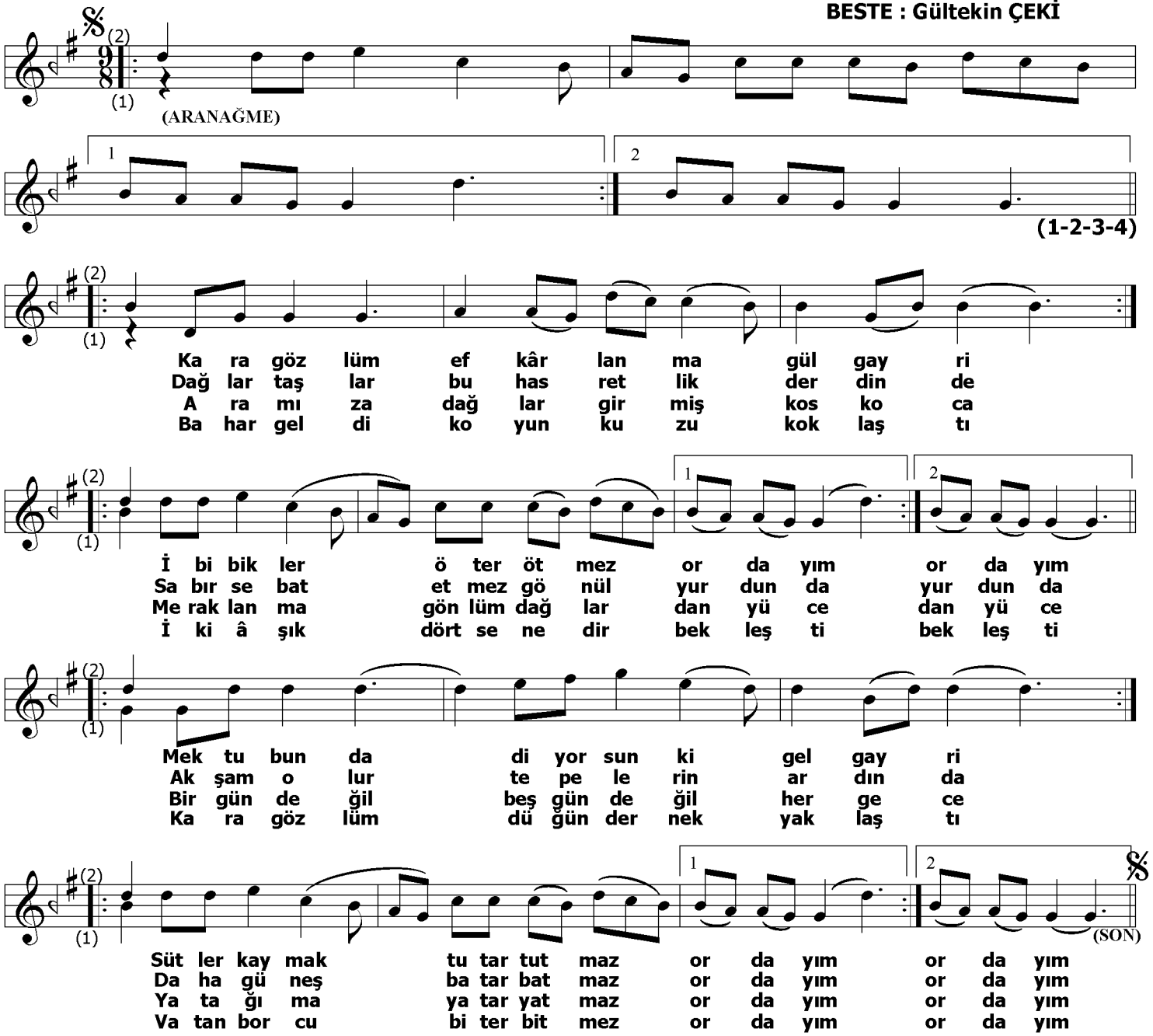

1.

Kara gözlüm efkârlanma gül gayrı,
İbibikler, öter ötmez ordayım.
Mektubunda diyorsun ki; gel gayrı,
Sütler kaymak tutar tutmaz ordayım.

2.

Dağlar taşlar bu hasretlik derdinde,
Sabır sebat etmez gönül yurdunda,
Akşam olur tepelerin ardında,
Daha güneş batar batmaz ordayım.

3.

Aramıza dağlar girmiş koskoca,
Meraklanma gönlüm dağlardan yüce,
Bir gün değil, beş gün değil, her gece,
Yatağıma yatar yatmaz ordayım.

4.

Bahar geldi koyun kuzu koklaştı,
İki âşık dört senedir bekleşti.
Kara gözlüm düğün dernek yaklaştı,
Vatan borcu biter bitmez ordayım.