Sofyanı RAST. Şarkı Rifat. Bey

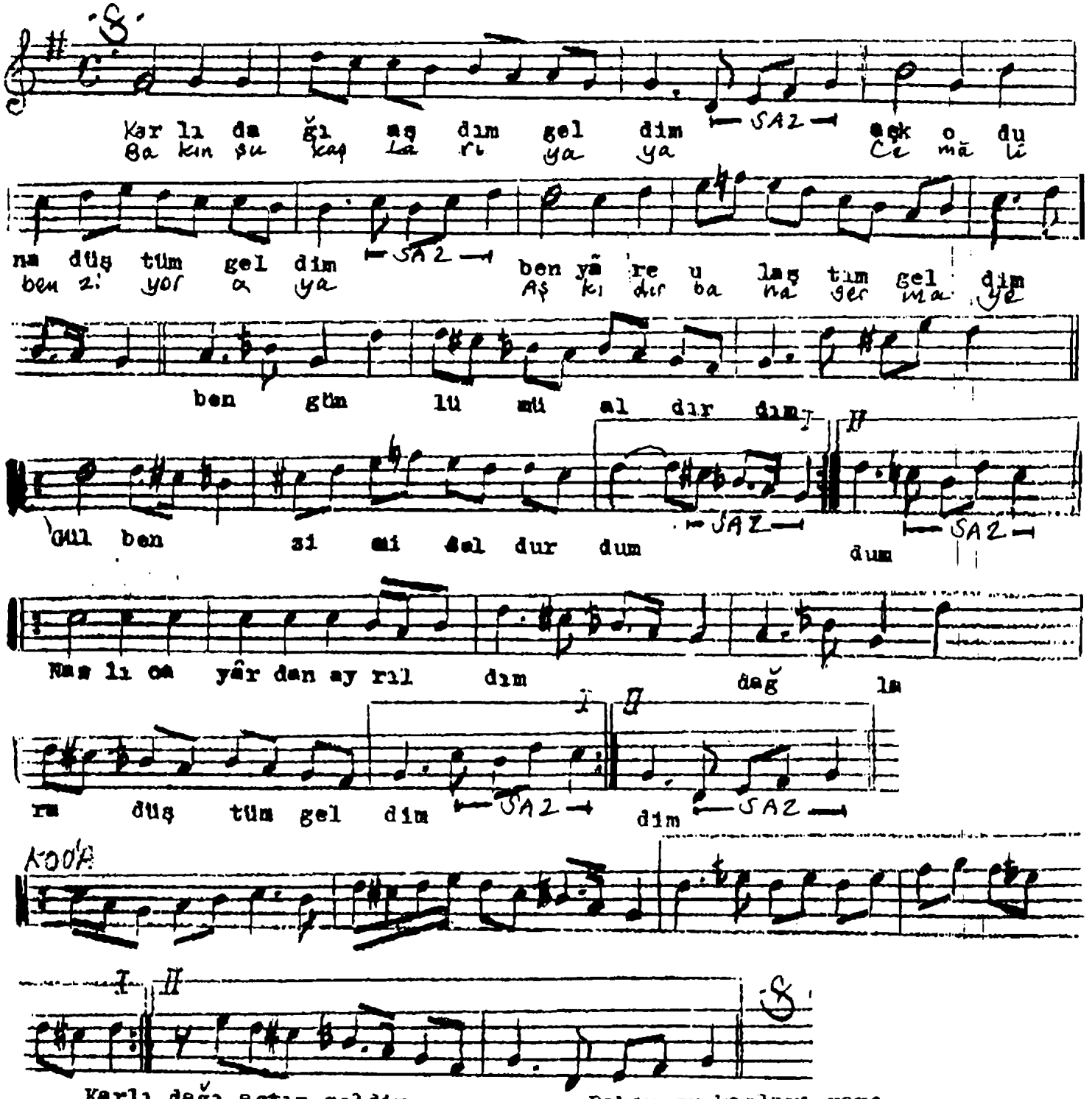


Karlı dağı aştım geldim
Aşk Ödünü düştüm geldim
Ben yâre ulaştım geldim
Ben Gönlümü aldırdım
Gül benzimi soldurdum
Nazlı yârden ayrıldım
Dağlara düştüm geldim

Bakın şu kaşları yaya
Cemali benziyor ayâ
Aşkı bana dır sermaye
(Aşkıdır bana sermaye)
Nekarat