R A S T
(Levm eder tâ haşredek..)

L. H. Külliyatından
Hacı Faik Bey

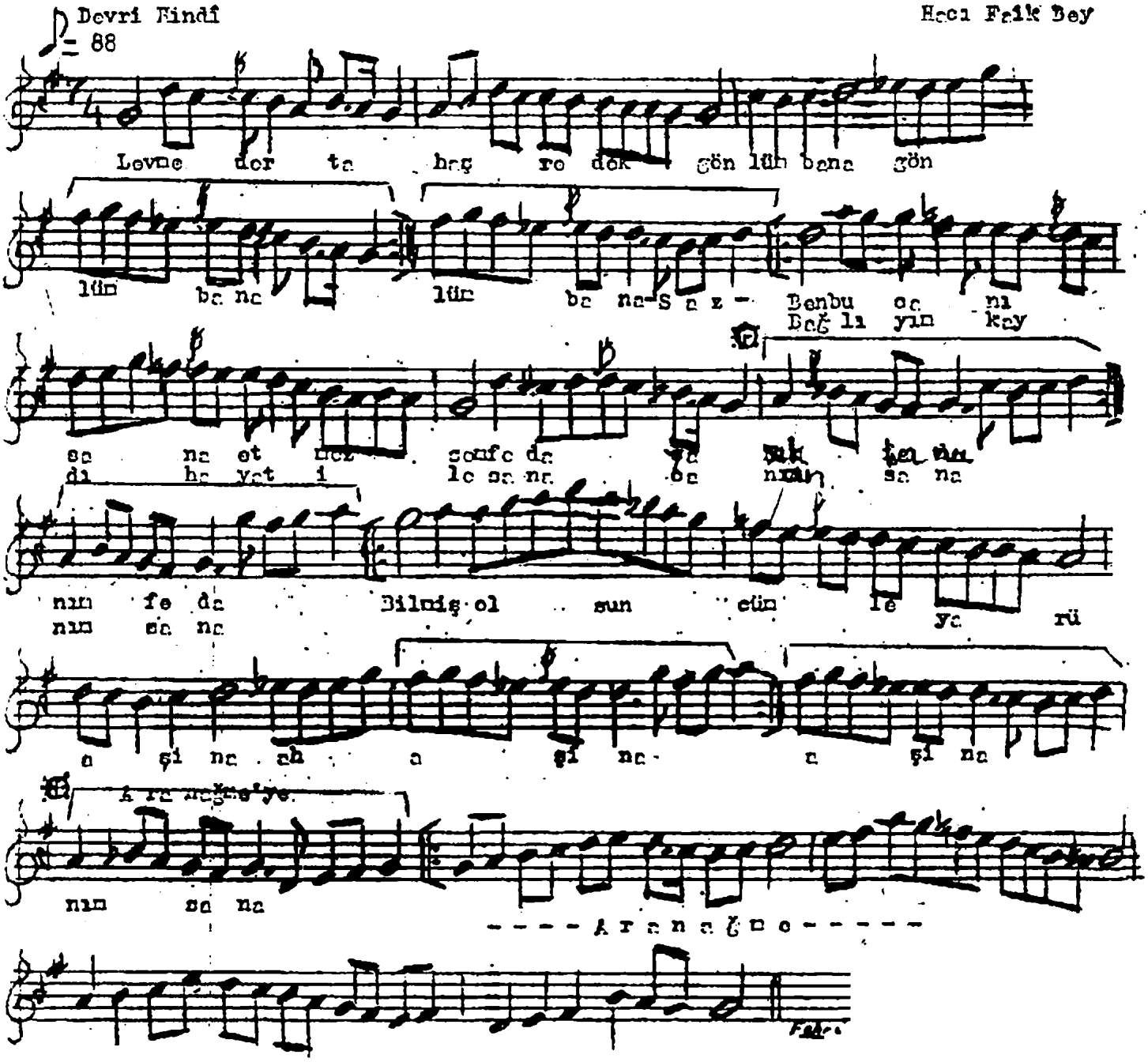


Levm eder tâ haşredek gönlüm bana
Ben bu canı sana etmezsem feda
Bilmiş olsun cümle yarü aşına
Bağlıyım kaydühayat ile sana canım sana....