Semai ♩=120 -NAST ŞARKI- (Mazinin her hüznünü) Kır Saçlarım anlatır.

Söz: Şadi Kurtuluş
Müzik: Kenan ŞAVKLI

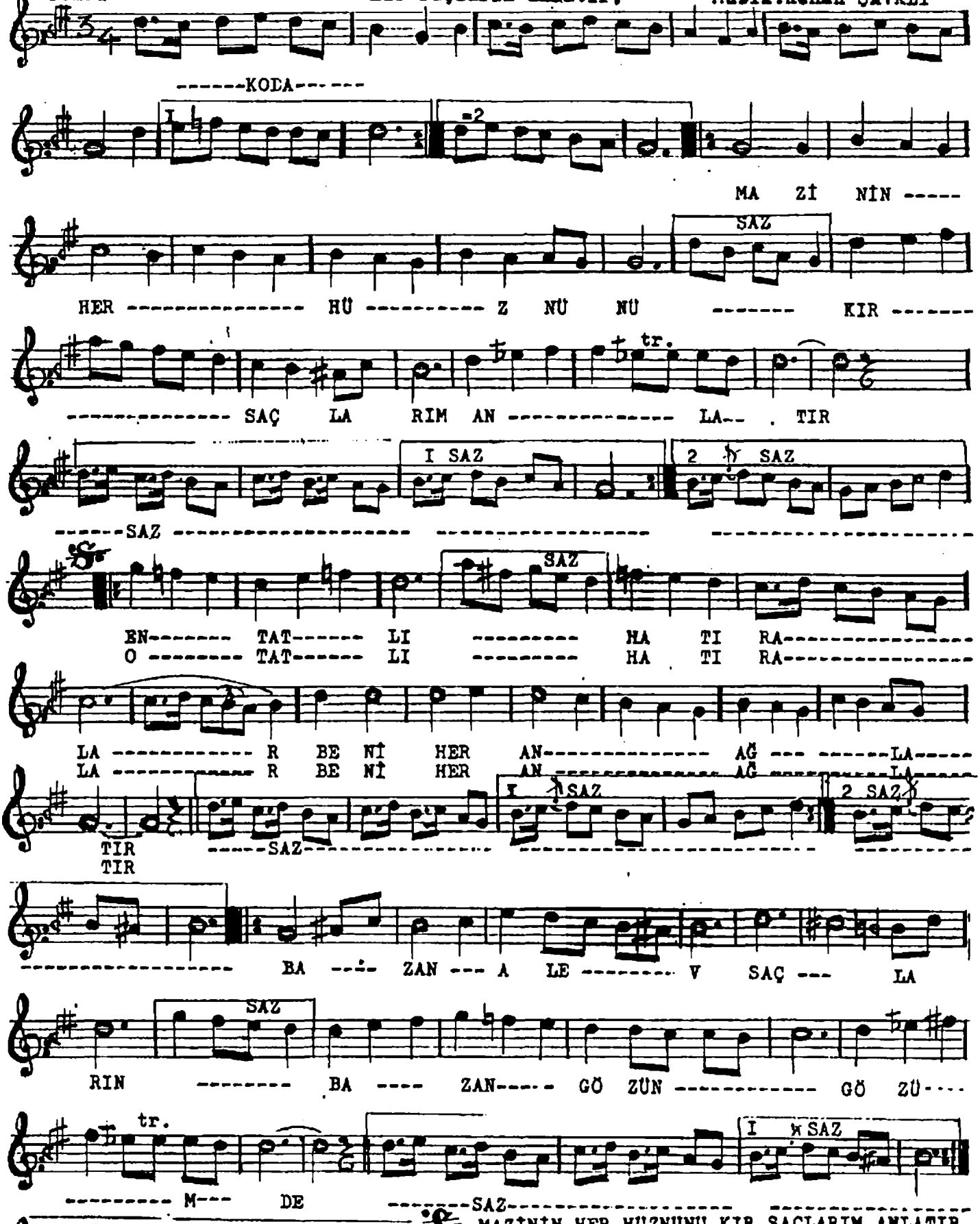

MAZİNİN HER HÜZNÜNÜ KIR SAÇLARIM ANLATIR.
EN TATLI HATIRALAR BENİ HER AN AĞLATIR.
BAZAN ALEV SAÇLARIN BAZAN GÖZÜN GÖZÜMDE.
O TATLI HATIRALAR BENİ HER AN AĞLATIR.

12/I/1969
Sarıyer-İst.