RAST ŞARKI

NEDENDİR BU DÎL-İ ZÂRIN FİGÂNI

USÛLÜ : Curcuna

MÜZİK : Şevki Bey
SÖZ : Mehmet Sâdi Bey

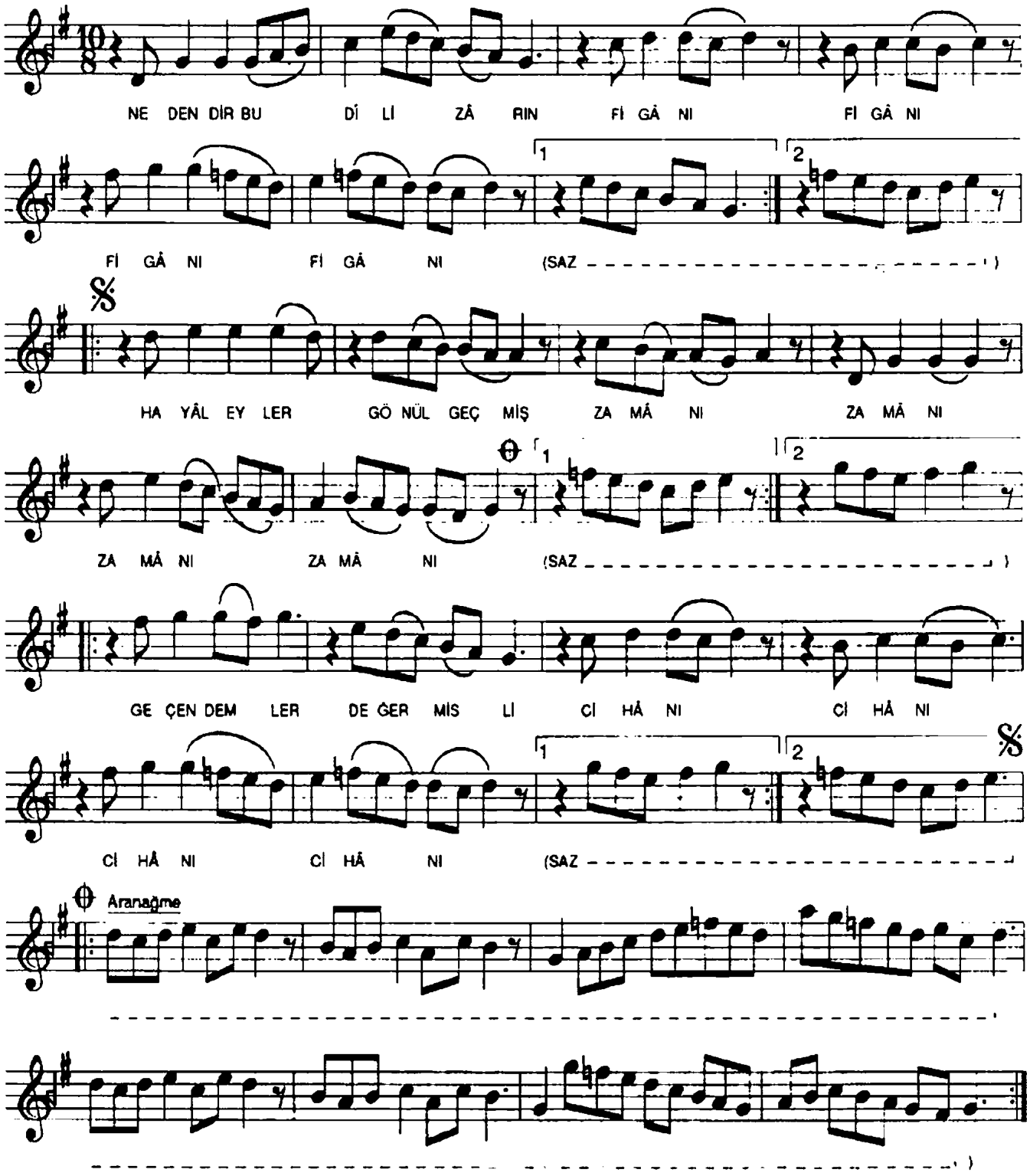

NEDENDİR BU DÎL-İ ZÂRIN FİGÂNI
HAYÂL EYLER GÖNÜL GEÇMİŞ ZAMÂNI
GEÇEN DEMLER DEĞER MİSL-İ CİHÂNI
HAYÂL EYLER GÖNÜL GEÇMİŞ ZAMÂNI

GEÇMİŞ