

RAST İLÂHÎ

Oldum elem-i cürm ile bî-çâre İlâhi

GÜFTE: ZİVER PAŞA

BESTE: ZEKİ ALTUN

USÛL: SOFYAN



Ol dum e le mi cür mi le bî



çâ re | lâ hi Hay Hay hi Hay Hay



Sen sin ve re cek mer he mi bî mâ re | lâ hi Hay Hay
Müm kin mi o la der di di le çâ re | lâ hi Hay Hay



Sen sin ve re cek mer he mi mâ re | lâ hi Hay Hay
Müm kin mi o la der di di le çâ re | lâ hi

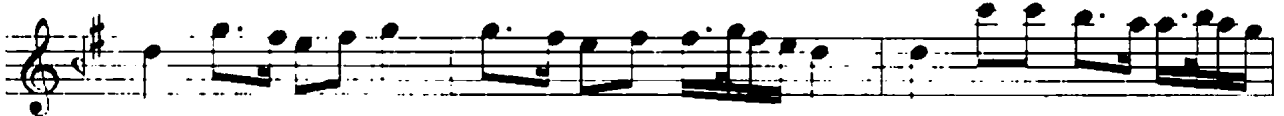

Der mâ nı ha zi nen de i ken baş ka su ver



le Hay Hay Der mâ nı ha zi nen de i ken

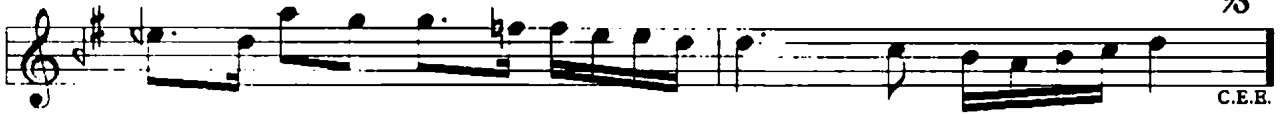

baş ka su ver le Hay Hay

Oldum elem-i cürm ile bî-çâre İlâhi

Sensin verecek merhemi bî-mâre İlâhi

Dermânı hazinende iken başka suverle

Mümkün mi ola derd-i dile çâre İlâhi

Yansın dil ü cân âteş-i aşkınla kül olsun

Mahşerde yüzüm görmeyeler kâre İlâhi

Al benliğimi kaydı sivâdan beni kurtar

Tâ vâsıl olam rüyet-i didâre İlâhi

Sen ister isen kullarına mağfired etmek

Dûzahda döner yerleri gülzâre İlâhi