

Nimsofyan

# SEGÂH İLÂHİ

Beste: BEKİR SİDİKİ SEZGİN  
Güfte: YUNUS

115.

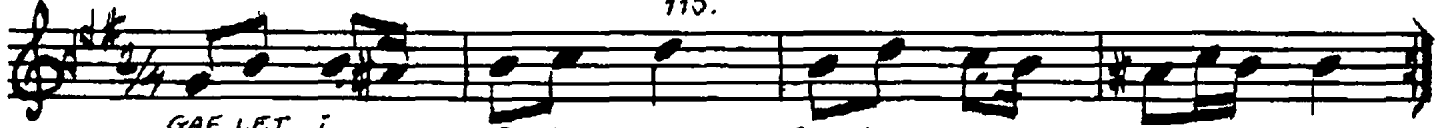

GAF LET İ ... LE HAK KI ... BUL DUM DI ... YEN ... LER  
KI MİN A ... DI SO FU ... KI MI NİN ... DER ... VİŞ  
DEV LET Lİ ... YİM DE YU ... FA KI RE ... GÜL ... ME  
A ŞIK YU ... NUS SÖY LE ... KA LÜ BE ... Lİ? ... DEN



ER YA RİN ... HAK DI VÂ ... NİN DA BEL ... LO ... LUR  
E GER DER ... VİŞ İ SEN ... TAK VA YA ... YA ... LIŞ  
GÜ LÜP DEN ... LÜ DEN LÜ ... KEM NA ZAR ... KİL ... MA  
MU Cİ ZAT ... NE Bİ DEN ... MÜR VET A ... Lİ? ... DEN

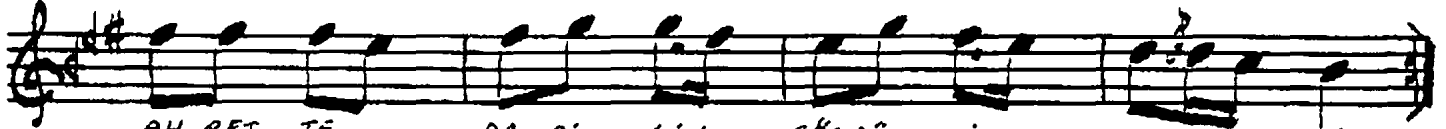

AH RET TE ... DA Rİ KİN ... GÖR DÜM DI ... YEN ... LER  
GİZ Lİ YOL ... DAN KAR DER ... MEV LÂ YA ... E ... RİŞ  
Ö LÜM VAR ... DIR YÂ HÜ ... SEN GA FİL ... OL ... MA  
BİZ DE BÖY ... LE DUY DUK ... BU NU U ... LU ... DAN



ER YA RİN HAK DI VÂ ... NİN DA BEL ... LO ... LUR



YA AL LAH ... YA AL LAH ... AL LAH AL ... LAH AL LAH

Bestekârın el yazısı, notadan güfte ilâve ederek  
yazdım. 18.11.1989

Öneykosal