

Aksak

SABÂ İLAHİ

Beste: NIKABI ÖMER AĞA (Antoloji ve Müstakimzade.)
- DEDE EF. (A. Rıza Sengel KÖK.)

Güfte: ABDÜLEHAD NÜRİ



HA Bİ BUL LAN CI HA NE CAN DE GİL MI
NE Bİ LER SER VE RI ŞA HI RÜ SÜL DÜR
O ŞEM SE ZER RE 'O LUR SA BU NÜ Rİ

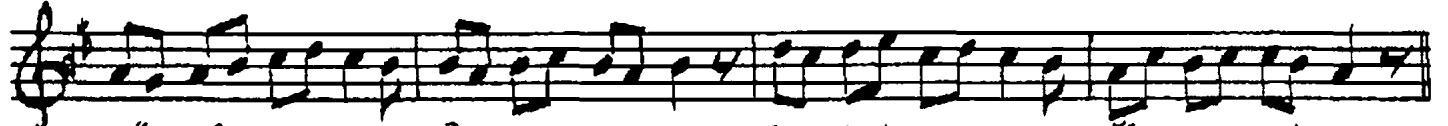

VÜ CÜ DÜ Â LE ME SUL TAN DE GİL MI
GÜ LIS TÂ NI VI SÂL İ ÇİN DE GÜL DÜR
YE TER Â LEM LE RE BİR ZER RE NÜ Rİ



CI HÂ NE BÂ İS OL DU ÇÜN KI NÜ Ri
CE NÂ BI BI ZE HÂ Dİ İ SÜ BÜL DÜR
O LUR ZUL MA TI KÂ ŞİF ÇÜN ZU HÜ Ri



CE MÂ LI CÜM LE DE TÂ BAN DE GİL MI
BE YÂ NI Â YE TUL KUR' AN DE GİL MI
Zİ YÂ SI A LE ME YEK SAN DE GİL MI - SON -

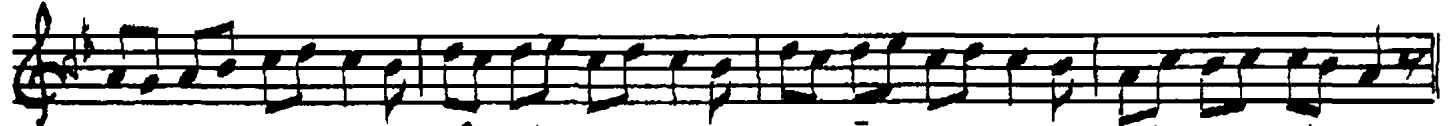

VA RİN CA Lİ MA AL LAH Â LE MI NE
A NİN NÜ Ri O LUP DUR NÜ Ri EN VÂR



İ RİN CE SA A TI HAL VET DE MI NE
A NİN BÜ YİN DEN OL DU BÜ Yi EZ HAR



KA DEM BA SIN CA OL AR SI BE Ri NE
ME ŞA YIH DE A NİN DİR BUN CA ED VÂR

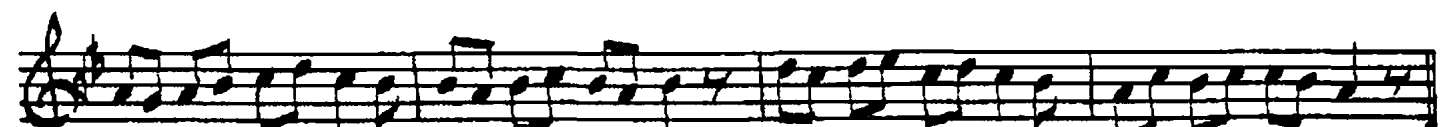

CE NÂ BI HAZ RE TE MİH MAN DE GİL MI
KA MÜ SU KAT RA OL UM MAN DE GİL Mi

Güfte: Müstakimzade c.1 b.2b.

Tam güfte yerlestirebilmek için yeniden

Antoloji: c.1 say 111 (tam değil)

yazdım. 23.11.1990

Ünvan