(♪=160)

SABÂ İLÂHİ

EYLÜL-1991

MERİH GÖKSU

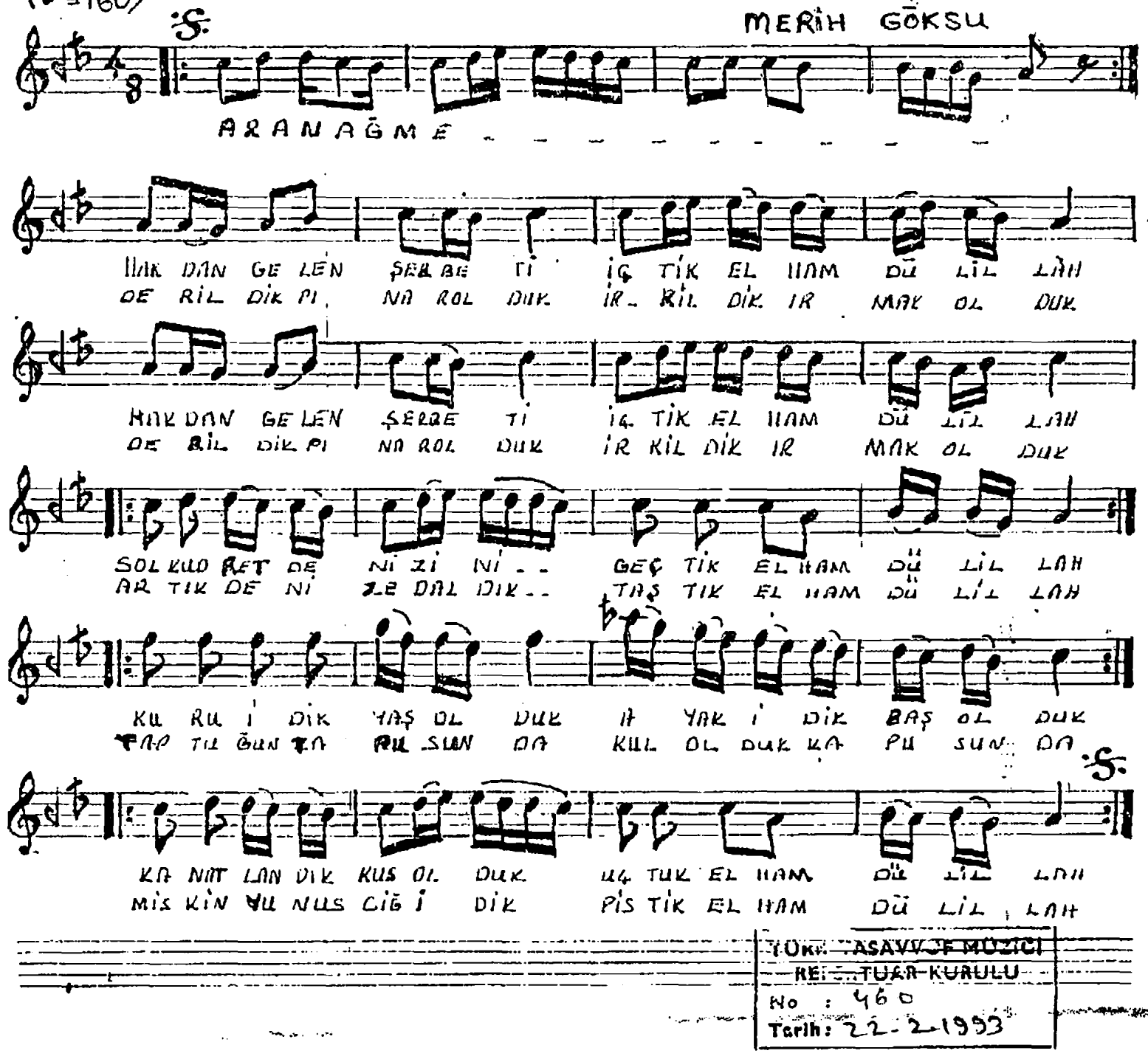

TÜRK TASAVVUF MÜZİĞİ
REPERTUAR KURULU
No : 460
Tarih: 22-2-1993

1. HAKTAN GELEN ŞERBETİ
İÇTİK ELHAMDÜLİLLAH
ŞOL KUDRET DENİZİNİ
GEÇTİK ELHAMDÜLİLLAH

2. KURU İDİK YAŞ OLDUK
AYAK İDİK BAŞ OLDUK
KANATLANDIK KUŞ OLDUK
UÇTUK ELHAMDÜLİLLAH

3. DERİLDİK PINAR OLDUK
İRİLDİK IRMAK OLDUK
ARTIK DENİZE DALDIK
TAŞTIK ELHAMDÜLİLLAH

4. TAPTUĞUN TAPUSUNDA
KUL OLDUK KAPUSUNDA
MİSKİN YUNUS ÇIĞ İDİK
PİŞTİK ELHAMDÜLİLLAH