

USÛL: Sofyan

RAST SU'ÛL
10

Beze = KENAN RIFAI
Güfte = İMAM BUSÛRİ

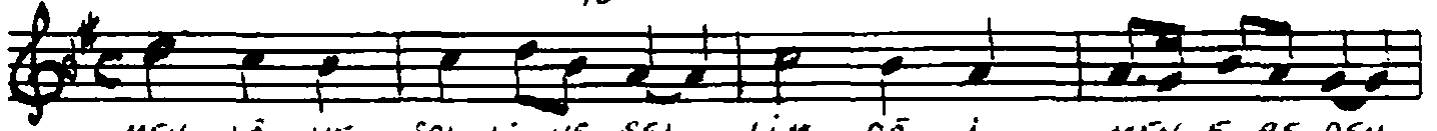

MEV LÂ YE SAL LI VE SEL LIM DÂ İ MEN E BE DEN
HÛ VEL HA Bİ BÛL LE Zİ TÜR CÂ SE FÂ A TÛ HÛ
SÛM MER RE CÂ AN E. SÛ BEK RİN VE AN Ö ME Rİ

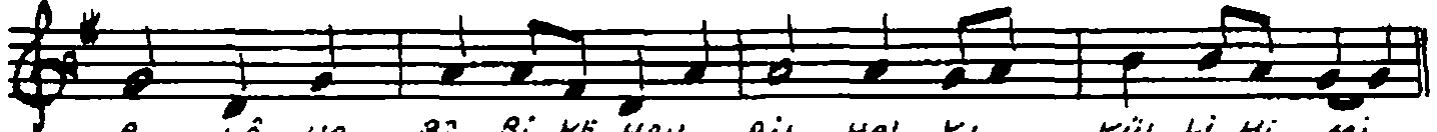

A LÂ HA Bİ Bİ KE HAY RİL HAL KI KÛL LI HI MI.
LI KÛL LI MEV LİN MI NEL EM VÂ LI MUK TE HA MI.
VEL HAD RA OS MA NI YÂ MEV LÂ A Lİ Bİ DE MI

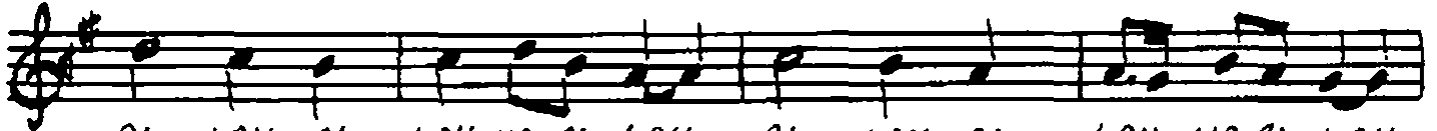

AL LAH AL LAH YA AL LAH AL LAH AL LAH YA AL LAH

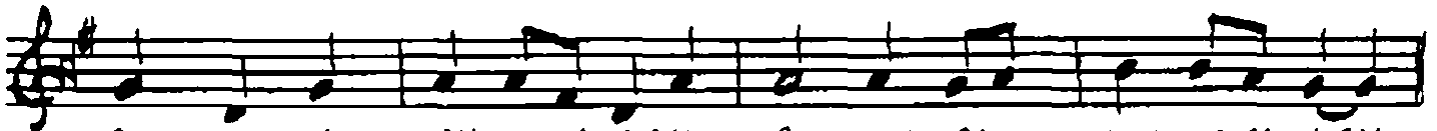

AL LAH AL LAH YA AL LAH AL LAH AL LAH YA AL LAH

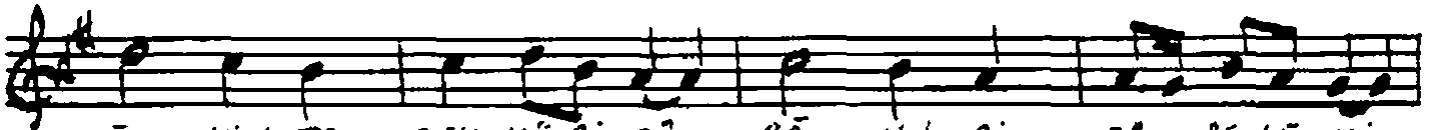

E MIN TE ZEK KÛ Rİ Cİ RÂ NİN Bİ Zİ SE LE MI
MEV LÂ YE SAL LI A LÂ MU HAM ME DİN VE A LÂ
MEV LÂ YE SAL LI A LÂ MU HAM ME DİN VE A LÂ

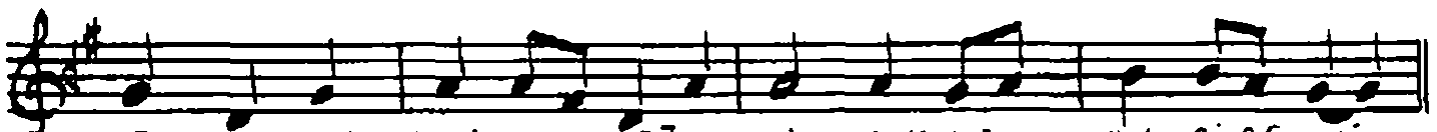

ME ZEC TE DEM' AN CE RÂ MİN MUK LE TIN Bİ DE MI
EZ VÂ Cİ HIT TÂ HI RAT VE KÛL LI HİM EC MA İN
ES HÂ Bİ HİL HU LE FÂ VE KÛL LI HİM EC MA İN



AL LAH AL LAH YA AL LAH AL LAH AL LAH YA AL LAH

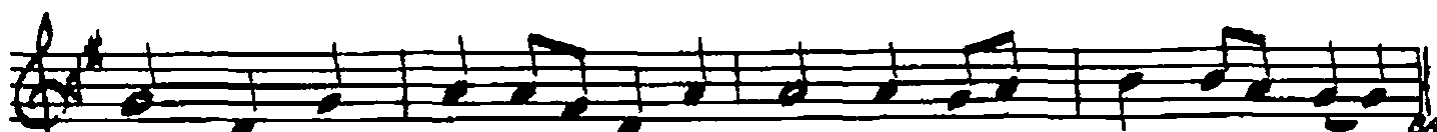

AL LAH AL LAH YA AL LAH AL LAH AL LAH YA AL LAH

BASA

Vakıf'ın okunduğu gibi 4.1.1984 de yazdığım
notayı fazla güfte
için yeniledim.
8.1.1982

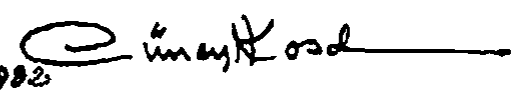
 İsmail Koca

Mevlâye salli ve sellim dâimen ebeden
Alâ Habîbîke hayri'l-halkı külli-himî

Emin tezekkürî cîrânin bi-zî-selenî
Mejette dem'an cerâ min mukletin bi-demi

Hüve'l-Habîbü'l-lezi türcâ şefâatühü
Li-külli hevlin mine'l-ehvâli muktehamî

Muhammed'ün seyidü'l-kerneyni ve's-sekaleyn
Ve'l-ferîkayni min urbin ve min asemi

Mevlâye salli alâ Muhammed'in ve alâ
Ez vâcîhi't-tâhirât ve külli-him ecmaîn

Sümme'r-recâ an Ekubekr'in ve an Ömeri
Vel-hadrâ Osman'iyâ Mevlâ Ali bi-demi

Mevlâye salli alâ Muhammed'in ve alâ
Eshâbîhi'l-hulefâ ve külli-him ecmaîn

İmam Busûrî

Tamamı 161 beyit olan Kasıde-i Bâsude-
den alınmış beyitler.