Usûlü: Sofyan

REHÂVÎ İLÂHÎ-3

Beste: İZZEDDİN Ef. (HÜMAYÎ)
Güfte: Sertarikzâde Şeyh MEHMED EMİN Ef.

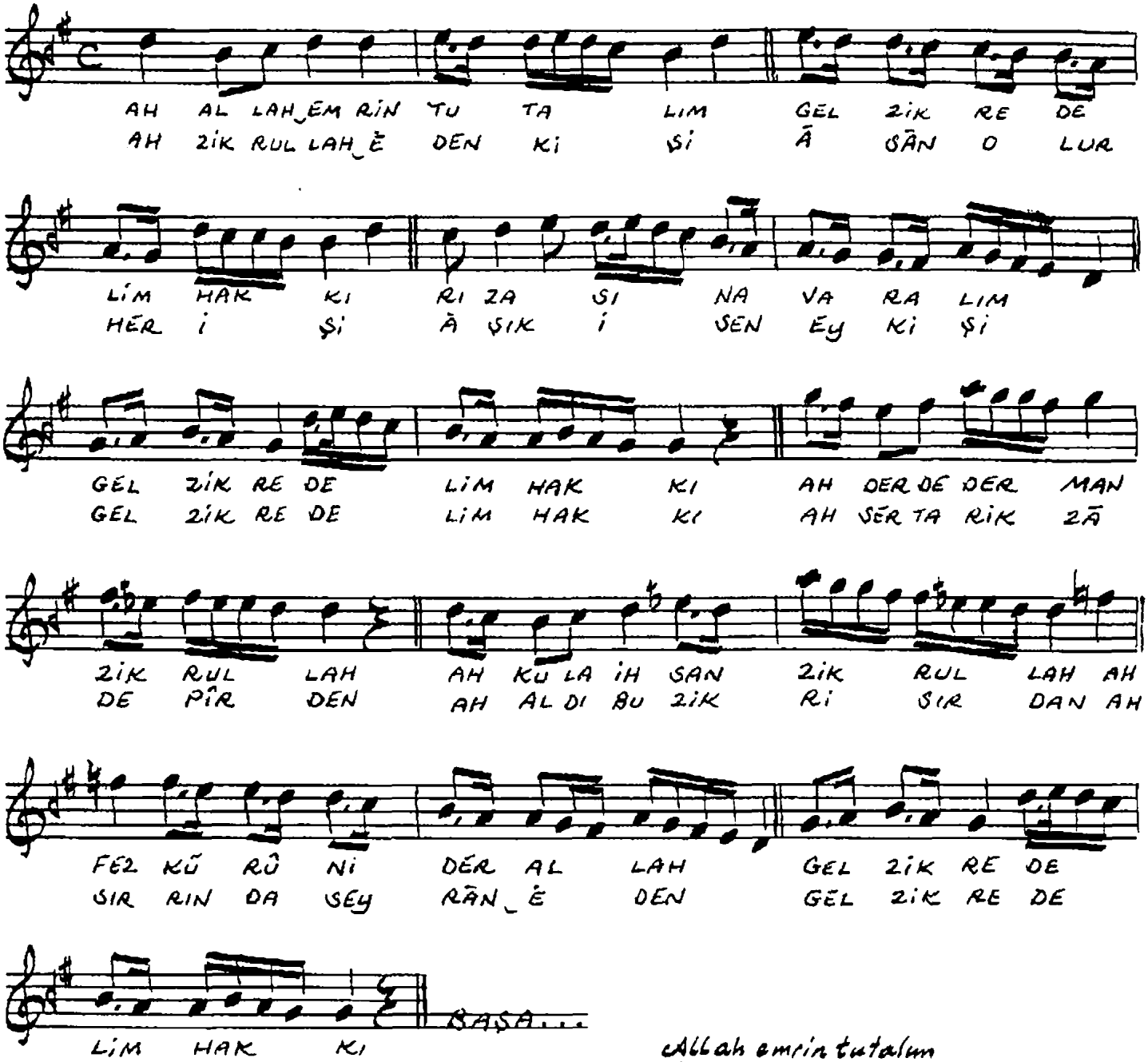

Allah emrin tutalım
Gel zikredelim Hakk'ı
Rızasına varalım
Gel zikredelim Hakk'ı

Derde derman zikrullah
Kula ihsan zikrullah
"Fezkürünî, der Allah
Gel zikredelim Hakk'ı

Zikrullah eden kişi
Âşân olur her işi
Âşık isen ey kişi
Gel zikredelim Hakk'ı

Sertarikzâde pîrden
Aldı bu zikri sırdan
Sırrında seyrân eden
Gel zikredelim Hakk'ı

17.10.90 da bende bulunan el yazısı bir defterden yazdığım bu ilâhiyi güfte sahibini bulunca yeniden yazdım 12.7.1992 Ünal Kal