

Dewrikindi

SABÂ ŞARKI

Rif'at Bey



Bez mi yâr da dâ i mâ el bağ La rim — SAZ —
Kal ma di sab rü ta ham mül den e ser

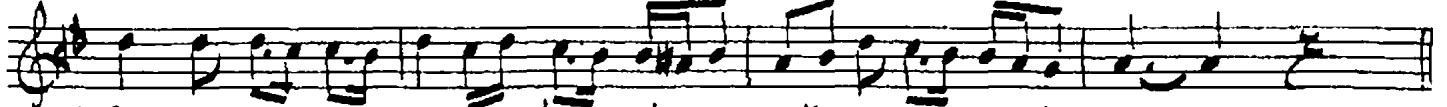

Eh li aş kim her se her de ağ La rim
Bun ca mih net ler ba na gay ri ye ter

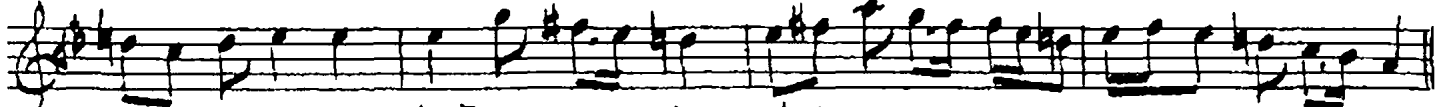

Lâ Le â sâ bağ ru mi ben dağ La rim
Gel me di ol mâ hi rü dan bir ha ber

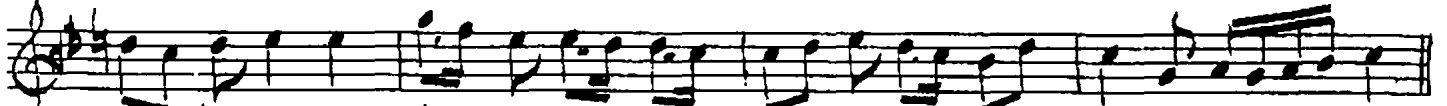

Lâ Le â sâ bağ ru mi ben dağ La rim — SAZ —
Gel me di ol mâ hi rü dan bir ha ber



Eh li aş kim her se her de ağ la rim



ARANAĞMESİ



Bezmi yârda daima el bağlarım
Ehli aşkim her seherde ağlarım
Lâle-âsâ bağrımı ben dağlarım
Ehli aşkim her seherde ağlarım

Kalmadı sabr u tahammül den eser
Bunca mihnetler bana gayri yeter
Gelmedi ol mâh-rû'dan bir haber
Ehli aşkim her seherde ağlarım

Lf 172/1749

Muallim İsmail Hakkı Beyin TRT. deki
kolleksiyonundan yazıldı. Güfte ilâve
edildi.

ünay Koral