Değişmeli

RAST ŞARKI

(Yine yorgun yüreğimden...)

söz ve müzik: Hasan Soysal

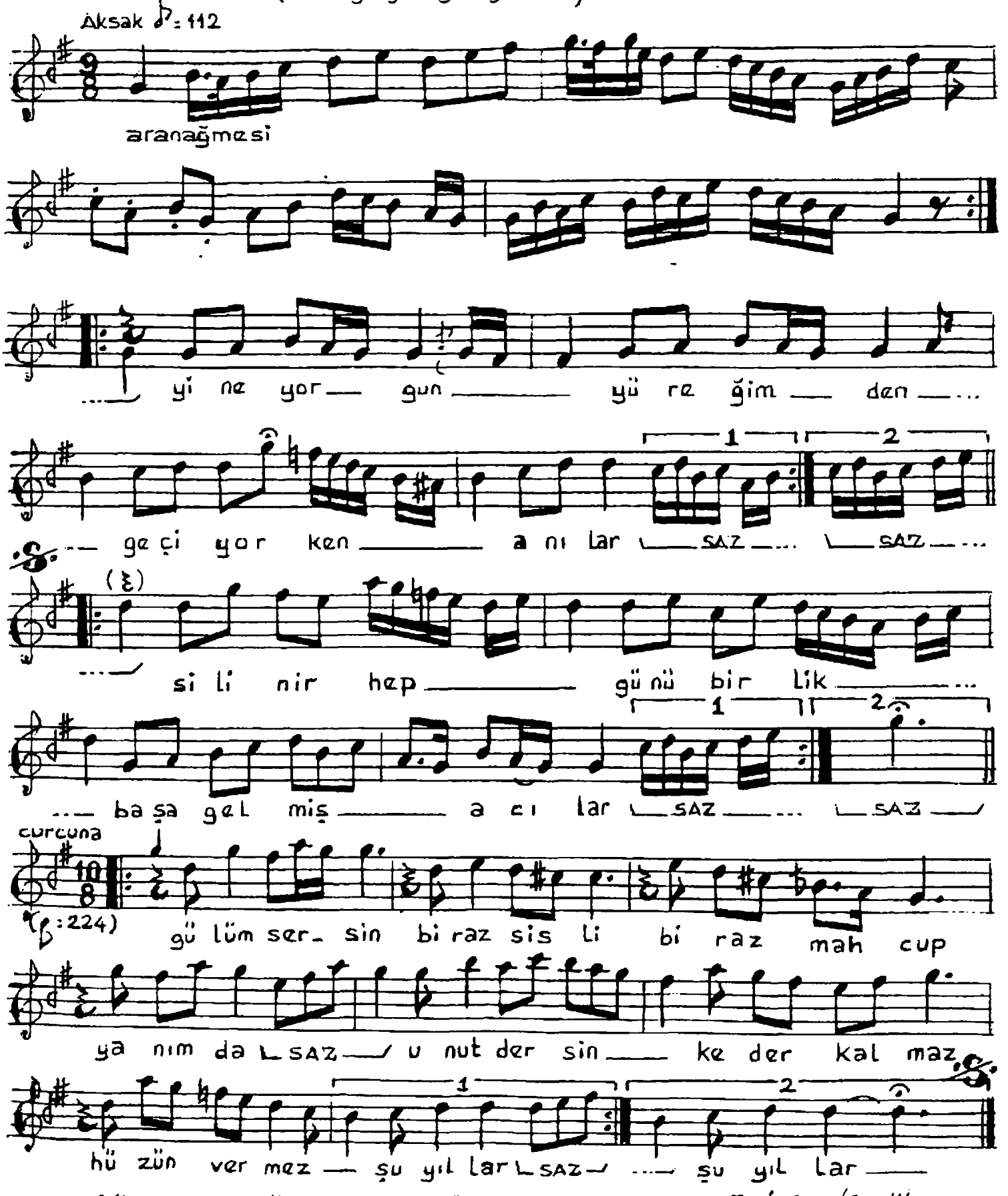

Yine yorgun yüreğimden geçiyorken anılar,
Silinir hep günü birlik başa gelmiş acılar.
Gülümsersin, biraz sisli, biraz mahcup yanımda
"unut" dersin, keder kalmaz, hüzün vermez şu yıllar
Silinir hep günü birlik başa gelmiş acılar.

Mart-2000/Gemlik