صبا زمزمه بسته ابر وسنه وسمه رغنه غازه می‌کیسه محمد اغانك

رمل

éb rou sou na vés

mé Rou hou na

غا غا چکه می زه

mich A man (ترنم) آه جا نم یا لا

yé lé lél lél lél le léi ly tere ly yé lé lé lé lé

lé lé lél le ly vay ga

zémi kehéK mich héy dja nim

میانخانه

Név hat giev ru nur

saf hayi rouh

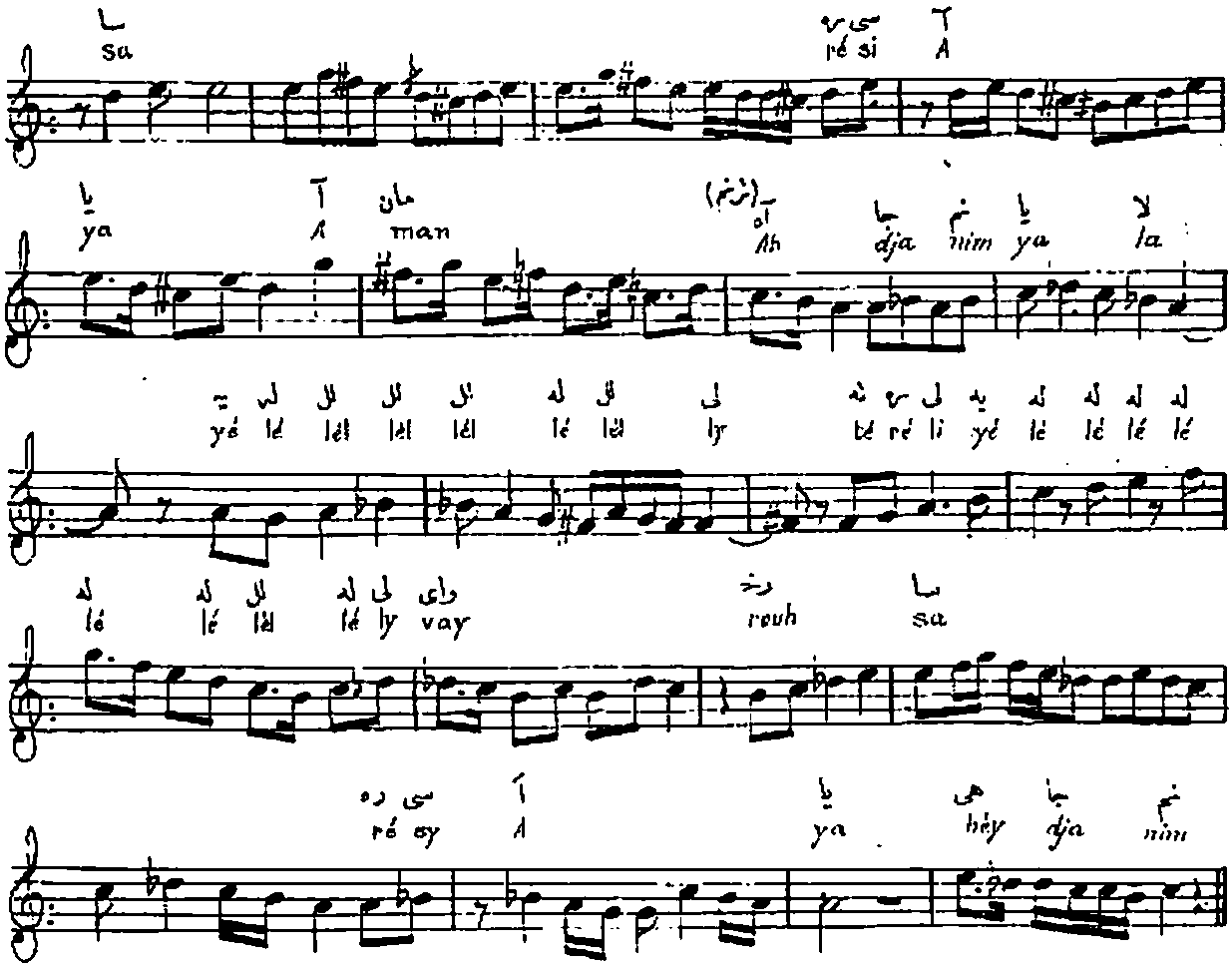

صباز مزمه

بسته زنجیر — حاجی سعدالله اغانك بسته رمل — محمد اغانك

نه در بو غنچه دلقن سنده ای گل احمر
هزار ناز ایله گلزاره گل قدی عرعر
مبارك اولسه قدومك دیو بو چمن بریر
دوشر آیاغنه شاکر کبی بتون جولر

ترنم

سرو نازنم غنچه بزم ملك بیاضم
نازه نیلیم سنده ای گل احمر

ابرونه وسمه رخنه غازه می چکمسه
چشم سیه‌ی سورمه لیوب نازه می چکمسه
نوخطه کوریتور صفحه رخساره می آیا
مجموعه فتنه یکی شیرازه می چکمسه

ترنم

آمادیجانم بالا یه له یه له لل لل یه له لل لی ترله لی
یه له له له له لل ته لی وای غازه می چکمسه