

# SABA TAVŞANCA

GELMİŞ DEĞİL BOYLE PERİ

SEMÂİ

MÜZİK: ŞAKİR AĞA

♩=148



(SAZ . . . . .)



GEL MİŞ DE ĞİL BÖY LE PE Rİ  
SEM MUR GI Bİ ZÜL LE FÜN TE Lİ  
DOL DUR BA NA BİR BÂ DE Yİ

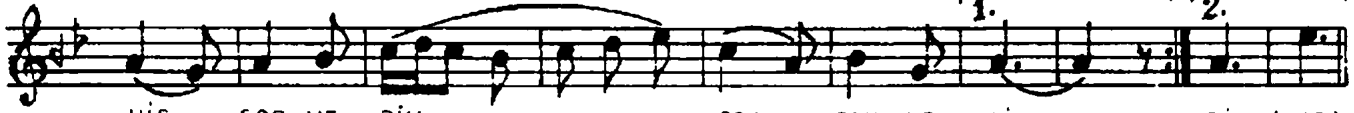

HİÇ GÖR ME DİM ÇOK TAN BE Rİ Rİ (SAZ)  
SEY REY LE YEN O LUR DE Lİ Lİ  
PÜR NEŞ'E KİL DİL DÂ DE Yİ Yİ



OL SAM NE VAR BEN MUŞ TE Rİ  
DEĞ MİŞ Mİ DİR AĞ YAR E Lİ  
ŞÂD EY LE BU UF TÂ DE Yİ



HİÇ GÖR ME DİM ÇOK TAN BE Rİ (SAZ) Rİ

.1.

GELMİŞ DEĞİL BÖYLE PERİ  
HİÇ GÖRMEDİM ÇOKTAN BERİ  
OLSAM NE VAR BEN MUŞTERİ  
HİÇ GÖRMEDİM ÇOKTAN BERİ

.2.

SEMMUR GİBİ ZÜLFÜN TELİ  
SEYREYLEYEN OLUR DELİ  
DEĞMİŞ MIDİR AĞYAR ELİ?  
HİÇ GÖRMEDİM ÇOKTAN BERİ

.3.

DOLDUR BANA BİR BÂDEYİ  
PÜR NEŞ'E KİL DİLDÂDEYİ  
ŞÂD EYLE BU ÜFTÂDEYİ  
HİÇ GÖRMEDİM ÇOKTAN BERİ