SABÂ ŞARKI

NİHÂYET GELMİYOR FERYÂD Ü ÂHA

MÜZİK : Kemâni Bülbül-i Sâlih Efendi
SÖZ : -

USÛLÜ : Curcuna

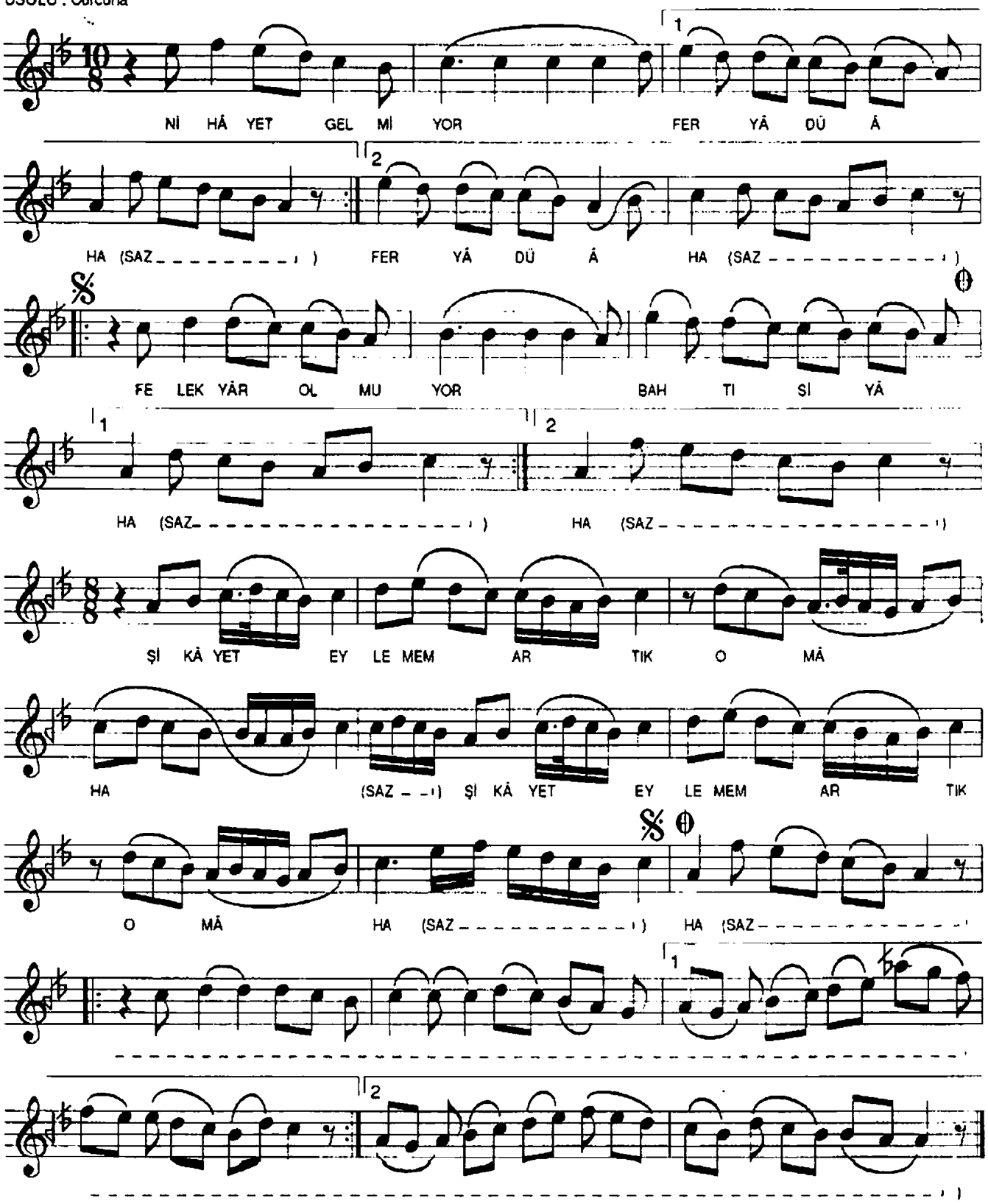

NİHÂYET GELMİYOR FERYÂD Ü ÂHA
FELEK YÂR OLMUYOR BAHTI SİYÂHA
ŞİKÂYET EYLEMEM ARTIK O MÂHA
FELEK YÂR OLMUYOR BAHTI SİYÂHA