

SEGÂH ŞARKI  
SÜY-İ KÂĞITHÂNE'DE MECNÛN MİSÂL

MÜZİK : Lâvtacı Hırsto  
SÖZ : -

USÛLÜ : Aksak

SÜ Yİ KÂ ĞİT HÂ NE DE  
MEC NÛN Mİ SÂL (SAZ - - - - - )  
NÛN Mİ SÂL (SAZ - - - - - ) BEK LE ĞİM RÂ  
HİN E FEN ĞİM Sİ ME  
CÂL (SAZ - - - - - ) CÂL (SAZ - - - - - )  
AN LA ĞİM TEŞ Rİ Fİ NE YOK  
İH Tİ MÂL  
MÂL CÂĞ LA YAN LAR

SÜY-I KÂĞITHÂNE'DE MECNÛN MİSÂL  
-2-



LA BE RÂ BER ÇAG LA DİM (SAZ - - - - -)



TÂ LI I NÂ SÂ ZE KÛS TUM



AG LA DİM (SAZ - - - - -)



Aranagme

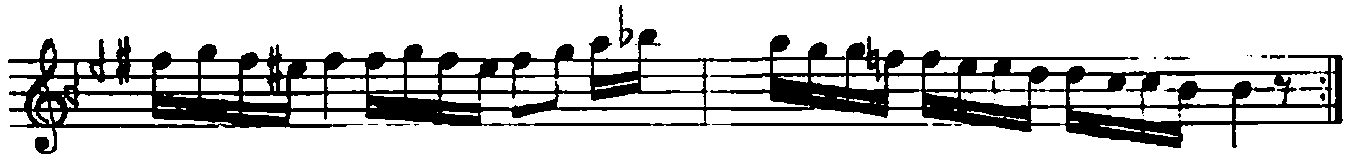

SÜY-I KÂĞITHÂNE'DE MECNÛN MİSÂL  
BEKLEDİM RÂHİN EFENDİM Bİ-MECÂL  
ANLADIM TEŞRİFİNE YOK İHTİMÂL  
ÇAĞLAYANLARLA BERÂBER ÇAĞLADIM  
TÂLI-I NÂSÂZE KÛTÛM AĞLADIM

GENÇTİRK