

SEGÂH ŞARKI
-SENİ DÜŞÜNÜRKEN BAĞRIMI OK'LA-

♩ = 92 (MEYANDA 88)

USÛLÜ: DÜYEK

MÜZİK: ERDOĞAN BERKBER
SÖZ : KÂNİ SOYLU



-ARANAGHE-----

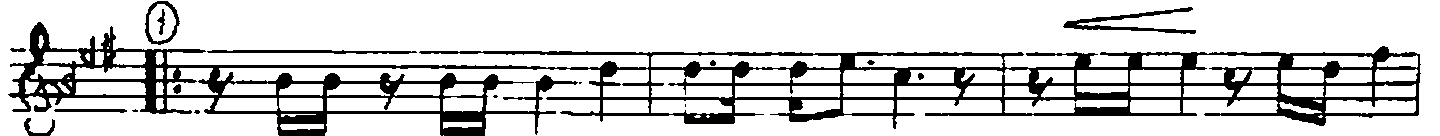

SE Nİ DÜ ŞÜ NÜR KEN BAĞ RI MI OK LA DE LE SİN GE Lİ YOR

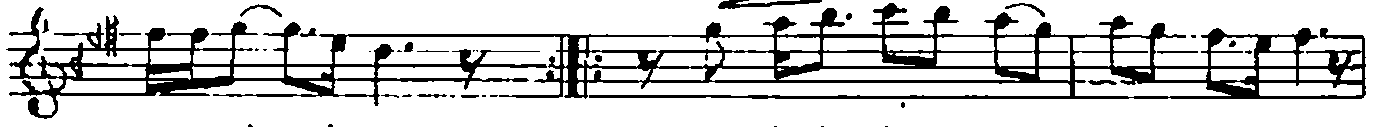

DE LE SİN İ NAN KAL BI Nİ BİN YER DEN BİNYER DEN O N



BÖ LE SİN GE Lİ YOR BÖ LE SİN İ NAN



-SAZ-----



HAS RE Tİ BİL HEZ DİM BU KA DAR YA MAN EL AÇ TIM TAN RI DAN

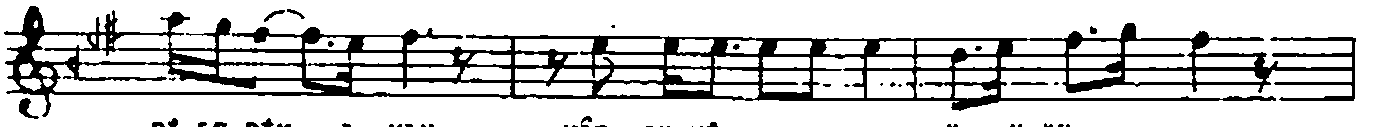

Dİ LE DİM A MAN YÂR SE Nİ EL LER LE GÖR DÜ GÜN ZA MAN



Ö LE SİN GE Lİ YOR Ö LE SİN İ NAN -SAZ- Ö LE SİN İ NAN (SON)

GİRİŞ MÜZİĞİNE

②

SE VE CEN GÖN LÜ NÜN VE FA SI BU NU BA ĞIŞ LA NE O LUR

AF FET SU ÇU MU SE Nİ ÇOK ÖZ LE DİM

BU LUP YO LU NU DÖ NE SİM GE Lİ YOR DÖ NE SİM İ NAN

ESDENLİ

SENİ DÜŞÜRKEN BAĞRIMI OK'LA
DELESİM GELİYOR DELESİM İNAN
KALBİMİ BİN YERDEN BİN YERDEN O AN
BÖLESİM GELİYOR BÖLESİM İNAN

HASRETİ BİLMEZDİM BU KADAR YAMAN
EL AÇTIM TANRIDAN DİLEDİM AMAN
YAR SENİ ELLEBİLE GÖRDÜCÜM ZAMAN
ÖLESİM GELİYOR ÖLESİM İNAN

SEVECEM GÖNLÜNÜN VEPASI BU MU?
BAĞIŞLA NE OLUR AFFET SUÇUMU
SENİ ÇOK ÖZLEDİM BULUP YOLUNU
DÖNESİM GELİYOR DÖNESİM İNAN