

Beste: MAHMUT BILKI
Güfte: ALI ULVI KURUCU

SULTÂNİYEĞÂH İLÂHİ

USÛLÜ = Sofyan



RÛ HUM SA NA Â SIK SA NA HAY RAN DIR E FEN DİM
EC RÂM Ü FE LER LEV HÜ KA LEM MEST İ Nİ GÂ HİN



BİR BEN DE ĞİL Â LEM SA NA KUR BAN DIR E FEN DİM
MED HEY LE YEN AH LÂ KI Nİ KUR' AN DIR E FEN DİM



BİR BEN DE ĞİL Â LEM SA NA KUR BAN DIR E FEN DİM
MED HEY LE YEN AH LÂ KI Nİ KUR' AN DIR E FEN DİM



MAH ŞER DE NE Bİ LER Bİ LE SEN DEN ME DED İS TER
KIT Mİ Rİ NİZ EY ŞÂH İ RÛ SÛL KÖB MA KA PIN DAN



MAH ŞER DE NE Bİ LER Bİ LE SEN DEN ME DED İS TER
KIT Mİ Rİ NİZ EY ŞÂH İ RÛ SÛL KÖB MA KA PIN DAN

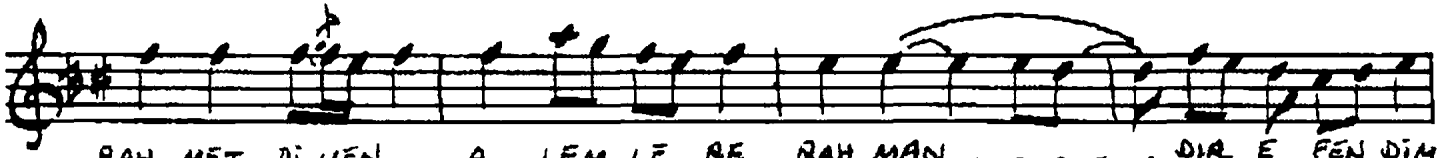

RAH MET Dİ YEN A LEM LE RE RAH MAN DIR E FEN DİM
Â Sİ LE RE LÛT FUN YÜ CE FER MAN DIR E FEN DİM

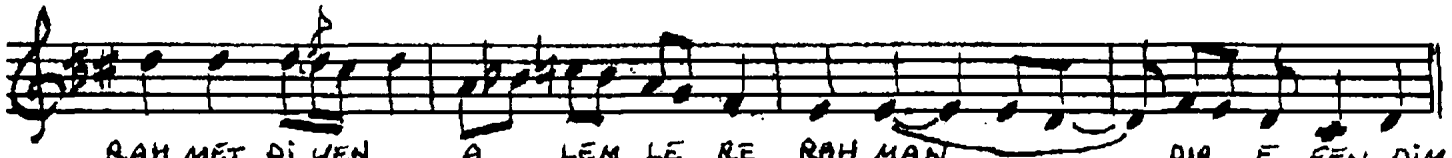

RAH MET Dİ YEN A LEM LE RE RAH MAN DIR E FEN DİM
Â Sİ LE RE LÛT FUN YÜ CE FER MAN DIR E FEN DİM

Kıymetli neyzen kârdemim Mahmut Bilki'nin
bona yordığı notadan "güfte"nin tamamını ilâve
ederek, 22. 12. 1986

Ömer Köse