Sultaniyegâh Şarkı

Söz: Nedim Ucar
Müzik: Yücel Aşan

Curcuna ♩=200 (Gündüzler aydınlık, geceler koyu.)

Saz

(1, 2)

1) gündüz ler ay dın lık ge celer ko

yu yor gun a dım lar la

ba şa dön mü süz geç di ği miz

yol lar bir ar pa bo yu

hiç kuşku yok yi ne ba şa dön mü

süz

dağ la rın üs tün de bulut lar tut

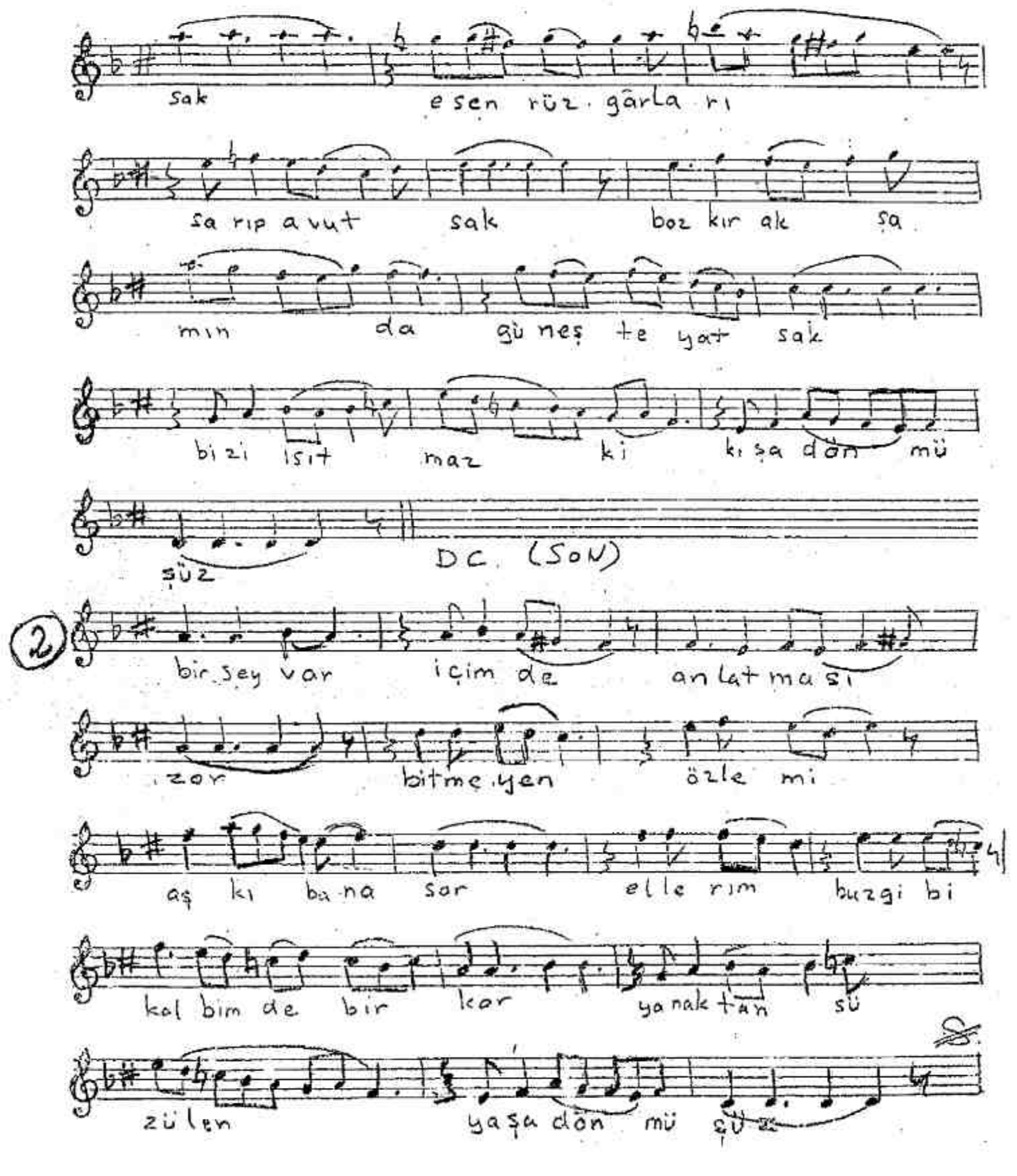
sak esen rüz gârla rı
sa rıp a vut sak boz kır ak şa
mın da güneş te yat sak
bi zi ısıt maz ki kı şa dön mü
süz
DC (SON)
2
bir şey var içim de an lat ma sı
zor bitme yen özle mi
aş kı ba na sor el le rim buzgi bi
kal bim de bir kor ya nak tan sü
zü len ya şa dön mü şü