Durak evferi

SEGÂH DURAK

55.

Beste:
Güfte: Eşrefoğlu Rûmî

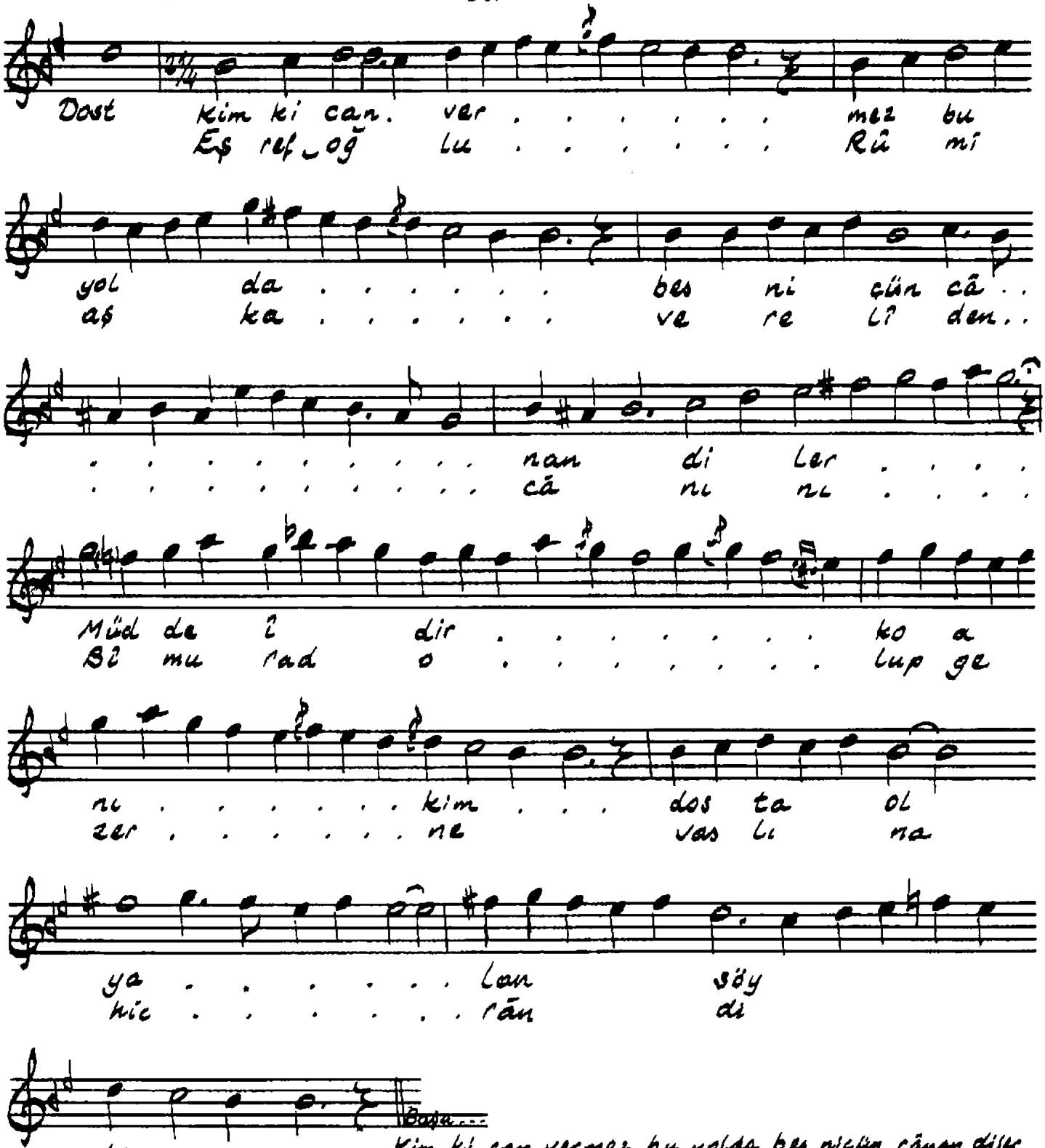

Kim ki can vermez bu yolda bes niçün cânan diler
Müddeîdir ki anı kim dosta ol yalan söyler
Eşrefoğlu Rûmî aşka vereli den varmı
Bî-murâd olup gezer ne vaslına hicran diler.

İ.B.K. yayını Duraklar Shf 58 den
2.5.1993
İmam Kosal