

USÛL: SOFYAN

SEGÂH İLÂHÎ

25

BESTE: MUSAFFER OZAK
GÜFTE YUNUS EMRE (AŞKI)



U YUR KEN .. SEY RİM DE .. KALK DIM AĞ - LA .. YU
YU NUS EM .. RE DER Kİ .. DÜN YÂ YA .. LAN .. DIR

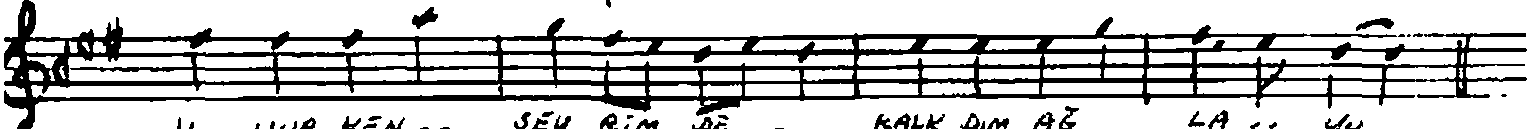

U YUR KEN .. SEY RİM DE .. KALK DIM AĞ LA .. YU
YU NUS EM .. RE DER Kİ .. DÜN YÂ YA LAN .. DIR

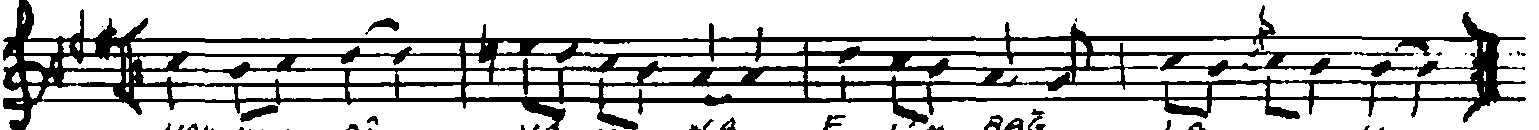

HAK KIN Dİ .. VÂ Nİ NA E LİM BAĞ LA ... YU
GÜ VEN ME .. MÂ Lİ NE MÂ LİN TA LAN DIR

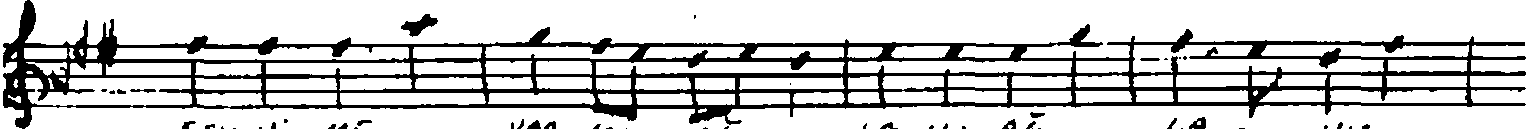

SEY Hİ ME .. VAR SAM AĞ .. LA YU AĞ .. LA .. YU
SE HER DE .. Â Şİ KA .. UY KU HA .. RAM .. DIR

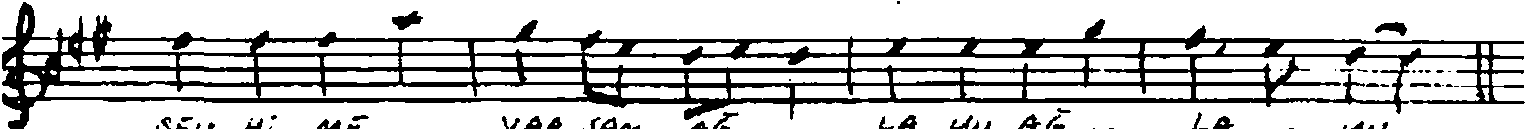

SEY Hİ ME VAR SAM AĞ LA YU AĞ .. LA .. YU
SE HER DE Â Şİ KA UY KU HA .. RAM .. DIR



YE ŞİL A -- LEM İ LE GE LR MU ... HAM ... MED

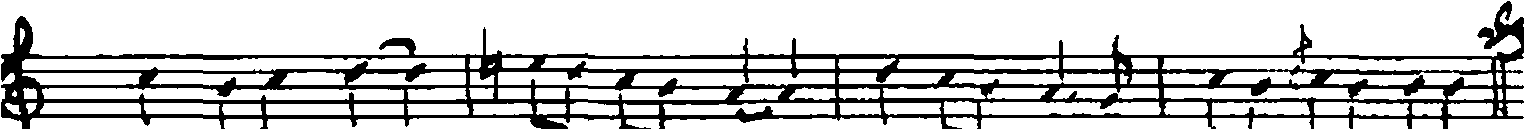

AL LA HÛM ME SAL Lİ SAL Lİ A LA MU HAM MED

14. 1. 1985
Güfte için yeniden yazdım
Musaffer Ozak

UYURKEN SEYRİNDE KALKDIM AĞLAYU

HARRIN DİVÂNINA ELİM BAĞLAYU
ŞEYHİME VARJAM AĞLAYU AĞLAYU

YEŞİL ALEM İLE GELİR MUHAMMED
ALLAHUMME SALLİ SALLİ ALA MUHAMMED

SANCAĞIN ALTI DA ARŞA YÜRDÜDÜ
MUHAMMEDİN NURU ARŞI BÜRÜDÜ
YÜREĞİMDE YAĞ KALMADI ERİDİ

YEŞİL ALEM İLE ---

HURMADAN NALINI VAR AYAGINDA
TAZE GÜLLER AÇMIŞ AL YANAGINDA
RESÜLÜ ALLAHIN SÖSTER DÜŞÜMDE

YEŞİL ALEM İLE ---

YEŞİLDİR SANCAĞI, NURDAN ALEMİ
DELİLSİZ VARILMAZ, YOLLAR HARÂMİ
DELİLİM KUR'ANDIR, PİRİM CERRÂHİ

YEŞİL ALEM İLE ---

YUNUS EMRE DİR Kİ DÜNYÂ TALANDIR
GÜVENME MÂLİNĒ, MÂLİN TALANDIR
ŞEHİRDE ÂŞİKA YUKU HARÂMİDİR

YEŞİL ALEM İLE ---