SÛZ-İ DİL ŞARKI

ÖMRÜMCE BİR GÜZELİN

DÜYEK
♪ = 208

Gûfte – Beste
Mustafa FAHLİOĞULLARI

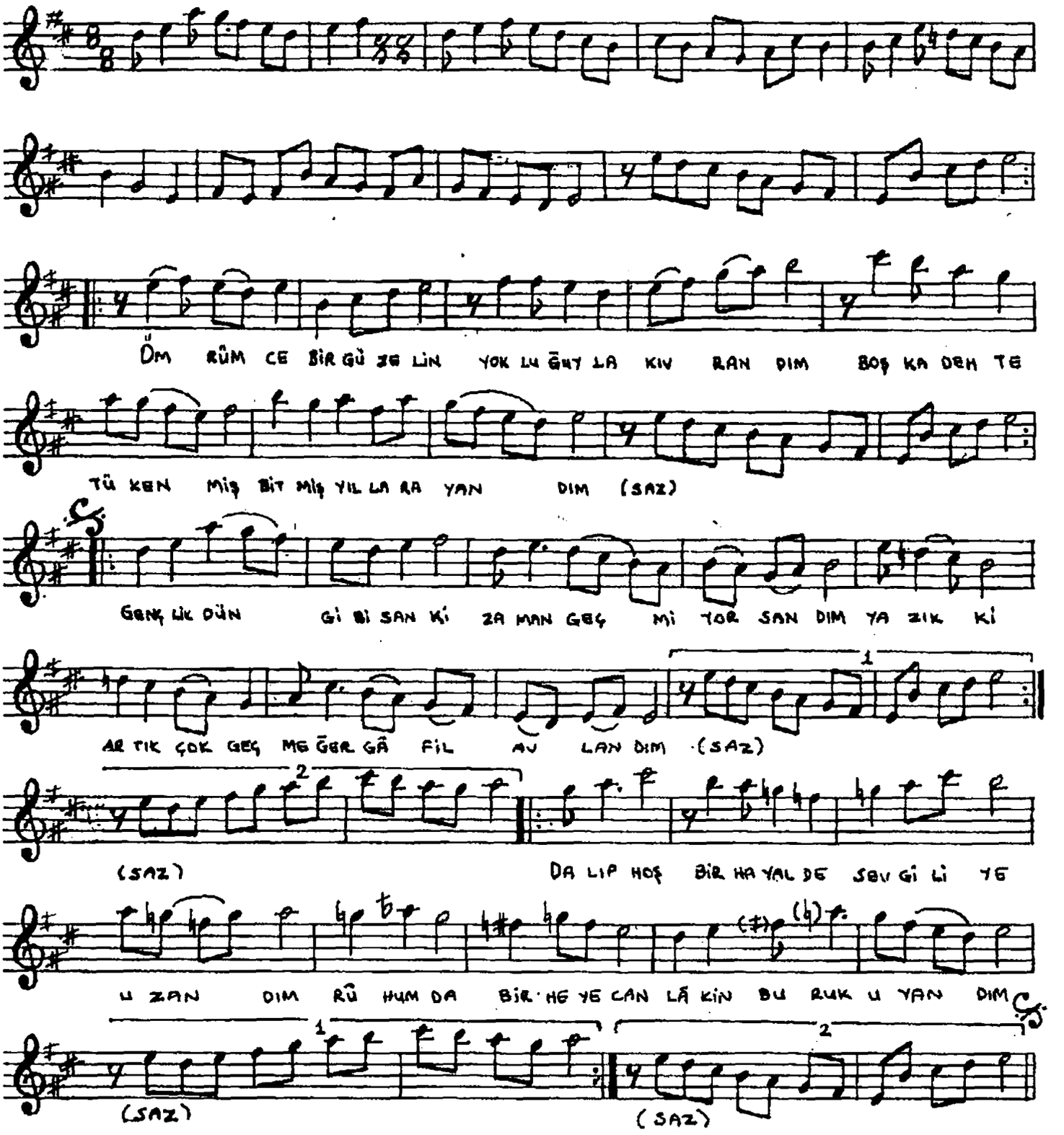

ÖMRÜMCE BİR GÜZELİN
YOKLUĞUYLA KIVRANDIM
BOŞ KADEHTE TÜKENMİŞ
BİTMİŞ YILLARA YANDIM

GENÇLİK DÜN GİBİ SANKİ
ZAMAN GEÇMİYOR SANDIM
YAZIK Kİ ARTIK ÇOK GEÇ
MEĞER GÂFİL AVLANDIM

DALIP HOŞ BİR HAYALDE
SEVGİLİYE UZANDIM
RUHUMDA BİR HEYECAN
LÂKİN BURUK UYANDIM