T.R.T Müzik Dairesi
T. S. M REP. NO: 19041

SÛZİDİL ŞARKI

Uyan sevgilim uyan benim sana yalvaran

Usûlü: Düyek

Güfte - Beste:
Sadettin KAYNAK

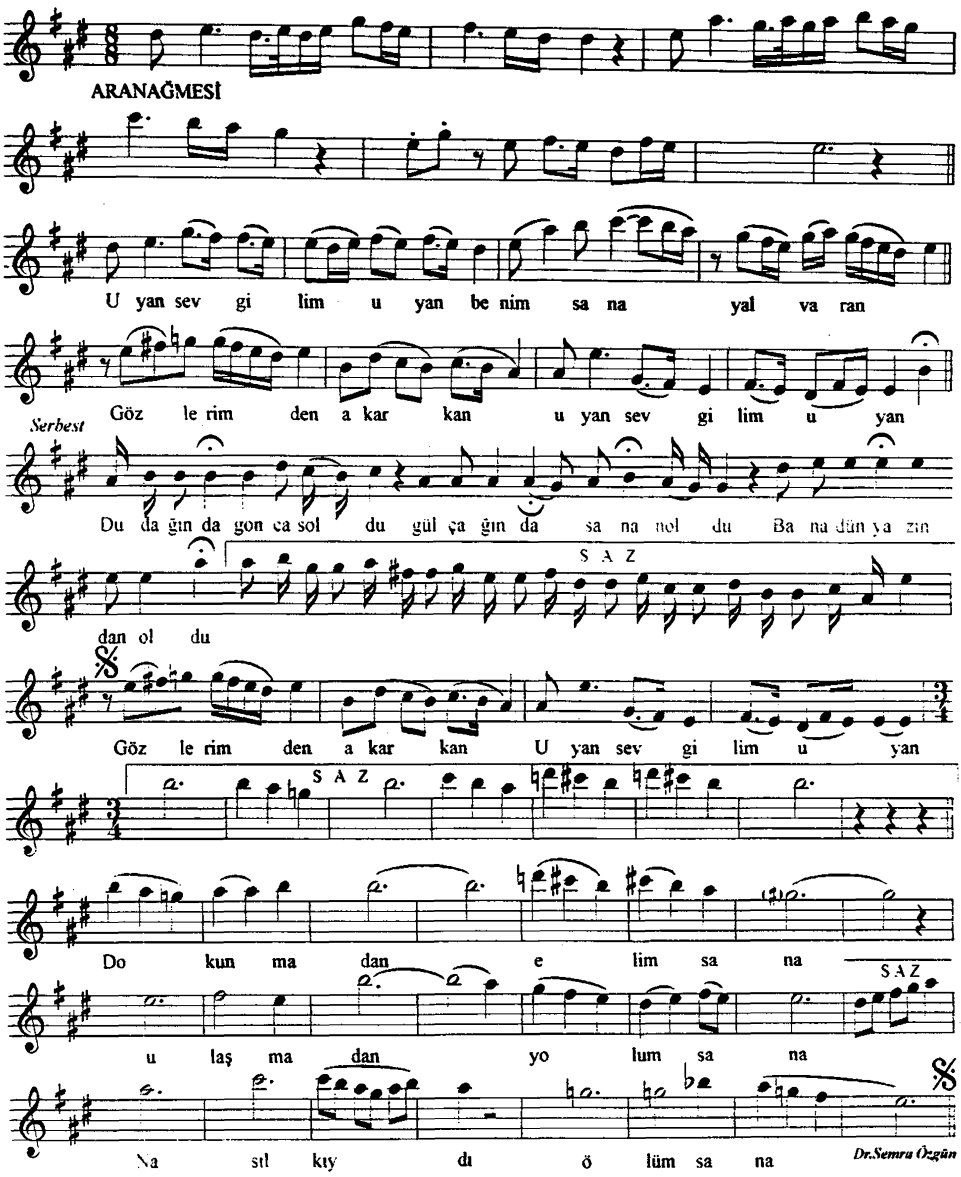

Dr.Semra Özgün

(Aşk Kurbanları (Romeo-Jülyet) filminde okunmuş bilâhare tashih edilmiştir. Aşık sevgilisi intihar ettikten sonra yatağında bulur.)

Uyan sevgilim uyan benim sana yalvaran
Gözlerimden akar kan uyan sevgilim uyan
Dudağında gonca soldu gül çağında sana noldu
Bana dünya zindân oldu gözlerimden akar kan
Uyan sevgilim uyan
Dokunmadan elim sana ulaşmadan yolum sana
Nasıl kıydı ölüm sana gözlerimden akar kan