

NİM SOFYAN

S E G Â H

(Çekmeli) ( ♩ : 96 )

Gözlerimin hapsindesin

Beste : ERDİNÇ ÇELİKKOL

Güfte : ŞEVKİ DİNÇAL



ARANAĞMESİ

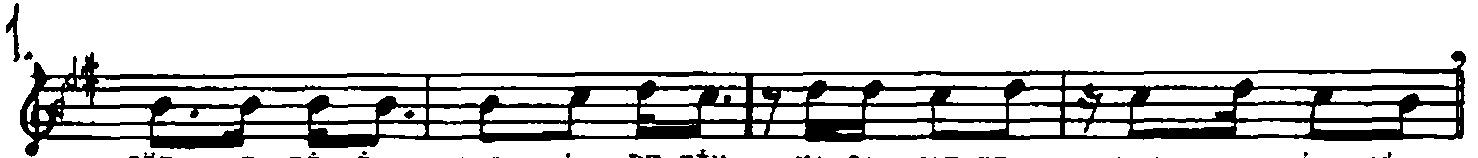
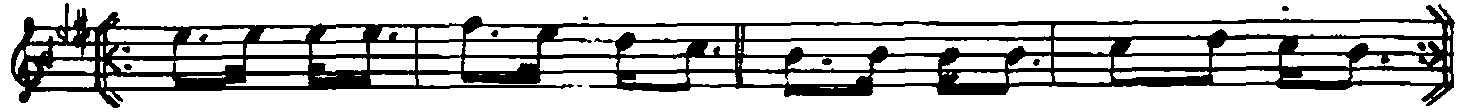

GÖZ LE Rİ MİN HAP SİN DE SİN KA ÇA MAZ SİN SEN BE NİM SİN



GÖZ LE Rİ MİN HAP SİN DE SİN KA ÇA MAZ SİN SEN BE NİM SİN



KA NAT LA RİN OL SA Bİ LE U ÇA MAZ SİN SEN BE NİM SİN

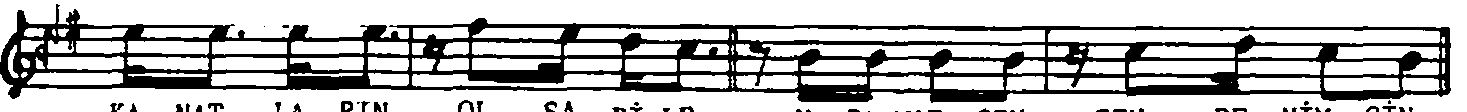

KA NAT LA RİN OL SA Bİ LE U ÇA MAZ SİN SEN BE NİM SİN



ARASAZI - Meyâna



NE U ZA ĞA NE YA KI NA Gİ DE MEZ SİN HAY Dİ Sİ NA



NE U ZA ĞA NE YA KI NA Gİ DE MEZ SİN HAY Dİ Sİ NA

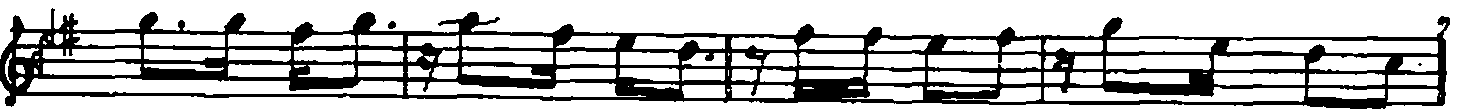

KOL LA Rİ Nİ BAŞ KA Sİ NA A ÇA MAZ SİN SEN BE NİM SİN

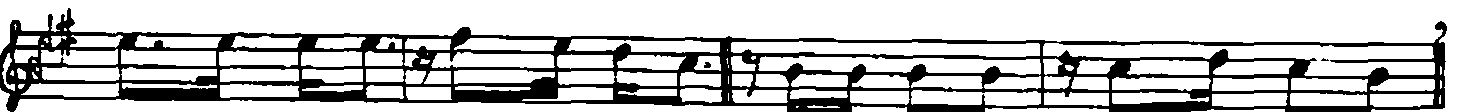

KOL LA Rİ Nİ BAŞ KA Sİ NA A ÇA MAZ SİN SEN BE NİM SİN



KOL LA Rİ Nİ BAŞ KA Sİ NA A ÇA MAZ SİN SEN BE NİM SİN D.C

BASA

2.

SEN SİN BE Nİ BEN DEN E DEN SE Vİ YO RUM İŞ TE NE DEN!

SEN SİN BE Nİ BEN DEN E DEN SE Vİ YO RUM İŞ TE NE DEN!

AY RI LI ĞI BEN ÖL ME DEN SE ÇE MEZ SİN SEN BE NİM SİN

AY RI LI ĞI BEN ÖL ME DEN SE ÇE MEZ SİN SEN BE NİM SİN

ARASAZI - Meyâna

DİN LE KAL Bİ NİN SE Sİ Nİ TÜ KET ME HİÇ NE FE Sİ Nİ

DİN LE KAL Bİ NİN SE Sİ Nİ TÜ KET ME HİÇ NE FE Sİ Nİ

BAŞ KA AŞ KIN BÂ DE Sİ Nİ İ ÇE MEZ SİN SEN BE NİM SİN

BAŞ KA AŞ KIN BÂ DE Sİ Nİ İ ÇE MEZ SİN SEN BE NİM SİN (son)

GÖZLERİMİN HAPSİNDESİN  
KAÇAMAZSIN, SEN BENİMSİN  
KANATLARIN OLSA BİLE  
UÇAMAZSIN, SEN BENİMSİN.

NE UZAĞA, NE YAKINA  
GİDEMEZSİN, HAYDİ SINA!  
KOLLARINI BAŞKASINA  
AÇAMAZSIN, SEN BENİMSİN.

SENSİN BENİ, BENDEN EDEN  
SEVİYORUM, İŞTE NEDEN  
AYRILIĞI, BEN ÖLMEDEN  
SEÇEMEZSİN, SEN BENİMSİN.

DİNLE KALBİMİN SESİNİ  
TÜKETME HİÇ NEFESİNİ  
BAŞKA AŞKIN BÂDESİNİ  
İÇEMEZSİN, SEN BENİMSİN.